中華民國三年二月一日(即甲寅年正月初七日)(星期日)第二千一百九十五號

(中國郵政局特准掛號立券之郵件) (明治四十二年三月念八第三種郵認)

# 時事新報

中華民國三年 一日(即舊歷正月初七日)星期日第二千一百九十五號共四張售洋二分六厘

館設上海英租界望平街一百六十二號門牌 電報簡碼六六九〇 電話號碼一七八六

本報月份牌因鐫刻細緻著彩多種頗費時日未能早日分送現將屆竣工本埠准於二月四號隨報附送外埠準五號寄出特此預告 本館特白

十二元二角四 所費甚大如蒙……請匯款……

交通部津浦路管理局廣告 (表在後面)

車次數茲將各車開行次數日期列表於下俾衆週知

上海……○文明書局○均有代售……查陽歷民國三年一月二十六號星期一日即陰歷正月元旦……本社……

## 商務印書館廣告

本公司總經理夏粹方君不幸於民國三年一月十日午後六時遇害經董事會舉定印錫璋君爲總經理其經理一職仍由高翰卿君擔任本公司一切事務帳目由印高二君主持特此聲明 董事 伍廷芳 鄭孝胥 葉景葵 張元濟 鮑咸昌 仝啓

## 外交綱要彙刻出 ●考試必讀
## 中外新舊條約書廣告 ●知事必備
## 外交統系表 ●國際必需

此書係武進劉氏思遂室所輯於有清一代國際條約網羅無遺且又類目分明檢查者便其中外交綱要外交統系表兩編窮端竟委議論精闢傳閱者前後貫串尤爲特色全書十六冊售洋四元單售綱要及表大洋八角

發行所 上海大新旅館思遂室 總寄售處在各埠 中華書局 商務印書館 會文堂

## 科學會寄贈圖書目錄

新印書目○篇下詳載○各書原名○譯者姓名○以及○裝潢○紙數○定價○折扣○內容○裝釘成冊○籍○程度○注意○種種○可用郵票代錢○章程○詳載冊○賞閱便利無比

●函索即寄 ●不取分文 購辦遠地 上海四馬路十六號科學會編譯部 總發行所謹啓

## 少年叢書 張良 出版

張子房爲漢初三傑之首運籌帷幄決勝千里智不可及功成身退志節尤高誠足爲少年最好之模範人物本書敘述明顯批評確當圖畫精確與岳飛等書諸葛亮班超逐類讀之上下千古如晤一堂亦尚友之快事也 每冊定價一角 商務印書館發行

## 美國平民政治 法國民主政治 特爲再版

近因總統制內閣制問題發生此二書時見暢消因特爲再版以應需求美國係總統制法國係內閣制也二先進共和國實可參攷 平民政治定價六元 民主政治定價一元六角 躉購從廉特 上海愛文義路東頭五十九號民友社啓

## 購辦西文書籍諸君鑒

本館專運歐美最新最善西文書籍來華以供購辦且兼爲各界常存新書三千餘種其最通行之本每種均存至數千餘部之多無論大中小學校各書莊多樂向本館購辦凡經過者皆稱滿意員學員之適用教科參考書籍無美不備藏書豐富定價既廉辦事週到寄運妥速久爲各界稱譽故各省大小學校與各書莊多樂向本館購辦有意購辦西文書籍諸君請移玉惠臨賜顧外埠函購電辦原班回件無論零售躉批均極克己務副購者雅意 本館並編有西文書籍目錄奉贈以便諸君選擇 購書章程目錄後並載有各項及匯寄款法 上海北四川路伊文思書館啓 分售處 北京廣學會 天津大公報

## 女界注意

本校以培植女界人材增進其學識爲宗旨課程分有初高兩等各科學除英文之外俱用國文教授教員皆中西女士留學於美富有經驗者凡我女界無論幼婦閨秀有心向學者(讀全日或半日俱可)准其於陽歷二月一號至八號到校(即海甯路之威四林路十號洋房)報名覓保以便十號入學額暫定八十名有志者速來庶不致徒抱向隅之嘆也有詳細章程來校取閱可也 上海基督教女青年會學校謹啓

## 私立浙江鐵道學校續招新生

本校尚有缺額凡有高小畢業及中學一二年修業證書者或有同等學校證書者概免入學試驗否則須受試驗科目國文算術英文報名期二月底止報名期內隨到隨考簡章來校取閱 杭州馬所巷本校白

## 澄衷中學校招生

本校定於陽歷二月初八上午九時招生遠來學生可在校內寄宿 校址在虹口塘山路

## 安徽省立第一中學校佈告

本校現奉民政長令飭續辦現定於二月一日(即舊歷正月初七)開學凡在校肄業各生務須於二月以前納費入校以便早日授課倘有正當事故未能依限到校亦應由家長敘明理由先期請假但不得過多日以免曠課過多致令退學除函外特此通告

## 江蘇省立第一女子師範學校招攷插班生廣告

本校現招本科預科講習科插班生各二十名如有高等小學完全畢業年在二十五歲以上者插本科國文算學俱有根抵者插預科國文優長年齡較大者插講習科(此班如滿足四十八人即上課)膳費概免外省者每年納膳費三十六元試驗地點一在南京中正街本校一在上海西門內學宮路民立女中學校於陽歷二月一日及二月八日兩期上午九點鐘試驗(即陰歷正月初七十四兩日)欲閱詳章向本校報名索取可也

## 中華民國新刑律集解
## 司法彙集
## 公文書程式分類詳解
## 中華新文牘類纂

本律坊間所出甚夥然皆未臻完善本局爰據部頒通行本悉心精校并倣舊律集解體裁分爲上下二截下截載律文理由注意補箋上截載司法部大理院解釋及刑法草案比照內容豐富彩式精良誠本律中特出之本也全函六冊定價洋一元

本書蒐集民國元年以來司法部文電及命令大理院判詞分類編輯并將現行法令擇要附錄微特職司法者足資援引且與各項考試科目中所列現行法令解釋設案之判斷二項實相符合誠不可不備之書也全函八冊定價大洋一元四角續出 近刊即出

大總統司法部國務院公布各條程式例附 是書蒐集行政司法地方自治各項文書分類編輯並將作法用詞詳明解釋爲近時刊行公文書程式最新最備之書應文官法官考試者手此一編於草擬文牘遊刃有餘即現有職務者雖值文書旁午得此以作藍本富亦裕如無虞矣全函八冊定價大洋一元二角

是書將民國紀元以來凡二載間自大總統副總統國務院及直省各署或各團體諸文牘擇尤送錄彙類成編以國務院十大部爲綱以各部中所設各司爲目分訂八本都二百四十餘篇印訂精美有目共賞爲政治家文學家教育家不可不備之書全函八冊定價大洋一元

分發行 廣東雙門底 奉天鼓樓北 漢口黃陂街 長沙南福街 會文堂書局

總發行上海棋盤街會文堂書局啓

## 知事考試不可不備 國際條約全書 再版已出

●袖珍本紙面洋裝六冊 ●價洋一元五角

本書要目

●中俄條約 ●中英條約 ●中法條約 ●中德條約 ●中美條約 ●中日條約 ●中瑞條約 ●中丹條約 ●中荷條約

●中日新條約 ●中比條約 ●中義條約 ●中奧條約 ●中巴條約 ●中秘條約 ●中葡條約 ●中墨條約 ●各國通商公共條約

知事試驗條例第六條第一試科目(二)國際條約之大要 考從來條約之書非病煩即涉蕪雜本書自前清以國爲經以事爲緯既爲尼布楚條約起至去年中俄協約止凡與友邦所訂之約分門別類且將約中事項詳載無遺詳細列表本書特色尤便閱者檢查誠應考試者之鴻寶也存書無多購者從速欲觀本書詳細內容者請寄郵費一分即將樣本寄奉

總售處 上海棋盤街會文堂書局 分售處 上海寧波路中旺弄一百九十五號共和編譯局 北京直隸書局 廣益書局 各省大書坊 上海棋盤街鴻文

## 教育部審定 各省圖書審查會採用

## 秋季始業第二學期用書 中華書局新制教科書

初等小學用第二、五、八、十一冊

高等小學用第二、五、八冊

五折出售

### 特點說明

一 各書悉遵教育部新章編纂爲民國第一完善適用之本

二 各書宗旨均合部令尤注重國民智識及人格

三 各書分冊分課辦法奉教育部核准每學期一冊於用書者甚便

四 教材分量均按新章支配由淺入深循序漸進

五 各科課數悉準四十星期分配絕無過多不足之弊

六 各種教授書均已出全參攷詳備極便教員之用

七 各書均經教育部審定暨各省圖書審查會採用

△初等小學之部

| 書名 | 冊數 | 價 |
|---|---|---|
| 新制中華修身 | 十二冊 | 每冊折售三分 |
| 新制中華國文 | 十二冊 | 每冊折售五分 |
| 新制中華算術 | 十二冊 | 每冊折售五分 |
| 新制毛筆畫帖 | 三冊 | 第一二冊第三冊折售一角一角半 |
| 新制鉛筆畫帖 | 三冊 | 第一二冊第三冊折售二角一角 |
| 新制中華手工 | 四冊 | 每冊折售二角 |
| 新制中華體操 | 一冊 | 折售一角半 |

△高等小學之部

| 書名 | 冊數 | 價 |
|---|---|---|
| 新制中華修身 | 九冊 | 每冊折售三分 |
| 新制中華國文 | 六冊 | 每冊折售五分 |
| 新制中華算術 | 九冊 | 每冊折售四分 |
| 新制中華歷史 | 九冊 | 每冊折售四分 |
| 新制中華地理 | 九冊 | 每冊折售四分 |
| 新制中華理科 | 九冊 | 每冊折售四分 |
| 新制毛筆畫帖 | 三冊 | 第一二冊第三冊折售三角二角半 |
| 新制中華商業 | 六冊 | 每冊折售七分 |
| 新制中華農業 | 六冊 | 每冊折售七分 |
| 新制中華英文 | 三冊 | 第一二冊第三冊折售三角二角 |

## 啓……輪船……啓告

總董會議決於陰歷本年正月……籌備一切俟手續辦齊將行定期登報開會……報告特議決實行情形佈達各位股東公鑒

# 商務印書館秋季始業共和國教科書

**教育部批**

呈悉。該館所編秋季小學校教科書一學年分爲二册（第一學期用一册。第二三學期合用一册。）與本部新章三學期制度原無不合（查近來商店所編教科書每學年或訂三册或訂二册。各有便利。合訂者免增加封面裝訂。以期售價較廉。但使內容足用。於教授無不適宜之處。）該館秋季始業用書收輯教材分配課數實敷應用（曾經批准在案茲據呈稱擬將秋季始業各書每學年改訂三册。以便學校應用。至售價一節修身算術歷史地理理科每册仍售三分國文每册仍售五分等語。查該館之秋季始業教科書既經批准。此次原無改正之必要。事紛更所請改訂三册一節應無庸議此批。）況原定價目較廉尤爲教育普及之助（茲更詳爲批示俾購書者不致誤會該館亦無[illegible]）民國二年八月十六日

由部批觀之本館秋季始業用書有三特色。玆揭列如下。

●(一)與新章三學期相合 ●(二)教材課數實敷應用 ●(三)定價較廉可助普及

本館秋季始業用書有以上三特色可稱惟一之善本 且文字簡明圖畫豐富并附五彩精圖多幅 最足引起學生之興趣。教授法六十册全數出版 極爲詳備逐課附錄教科書之本文甚便教員之用。凡欲遵照新章改爲秋季始業之學校採用此書教者學者交受其益

## 初等小學 教育部審定

| 共和國教科書 | 册數 | 每册實價 | 教授法 | 每册實價 |
|---|---|---|---|---|
| 新修身 | 八册 | 三分 | 八册 | 七分 |
| 新國文 | 八册 | 五分 | 八册 | 角三 |
| 新算術 | 八册 | 三分 | 八册 | 五分 |

## 高等小學 教育部審定

| 共和國教科書 | 册數 | 每册實價 | 教授法 | 每册實價 |
|---|---|---|---|---|
| 新修身 | 六册 | 三分 | 六册 | 角二 |
| 新國文 | 六册 | 五分 | 六册 | 二角 |
| 新算術 | 六册 | 三分 | 六册 | 五分 |
| 新歷史 | 六册 | 三分 | 六册 | 角半 |
| 新地理 | 六册 | 三分 | 六册 | 角半 |
| 新理科 | 六册 | 三分 | 六册 | 一角 |

## 初等小學用法表

| 學年 | 學期 | 期間 | 用書册數 |
|---|---|---|---|
| 第一學年 | 第一學期 | 八月至十二月 | 第一册 |
| | 第二學期 | 一月至三月 | 第二册 |
| | 第三學期 | 四月至七月 | |
| 第二學年 | 第一學期 | 八月至十二月 | 第三册 |
| | 第二學期 | 一月至三月 | 第四册 |
| | 第三學期 | 四月至七月 | |
| 第三學年 | 第一學期 | 八月至十二月 | 第五册 |
| | 第二學期 | 一月至三月 | 第六册 |
| | 第三學期 | 四月至七月 | |
| 第四學年 | 第一學期 | 八月至十二月 | 第七册 |
| | 第二學期 | 一月至三月 | 第八册 |
| | 第三學期 | 四月至七月 | |

## 高等小學用法表

| 學年 | 學期 | 期間 | 用書册數 |
|---|---|---|---|
| 第一學年 | 第一學期 | 八月至十二月 | 第一册 |
| | 第二學期 | 一月至三月 | 第二册 |
| | 第三學期 | 四月至七月 | |
| 第二學年 | 第一學期 | 八月至十二月 | 第三册 |
| | 第二學期 | 一月至三月 | 第四册 |
| | 第三學期 | 四月至七月 | |
| 第三學年 | 第一學期 | 八月至十二月 | 第五册 |
| | 第二學期 | 一月至三月 | 第六册 |
| | 第三學期 | 四月至七月 | |

# 上海河南路 中華書局 及[illegible]

## 中華小說界 第一期出版

每月一册定價二角預定全年十二册大洋弍元郵費每册二分

本雜誌延請琴南天笑冷血心一枕亞瓶菴諸君撰譯所有言情偵探滑稽社會記事寓言科學歷史等小說每册不下十餘種逐期接登不令間斷選材精當文字優美洵堪於小說潮流中獨樹一幟圖畫如清宮風景奉天清宮器物以及中外名勝無不搜羅富有可作臥遊餘如新劇傳奇文苑談叢等各體具備各極其妙誠消閒排悶第一佳品也

要目列下

△言情小說電話情鐵 △偵探小說八一三 △滑稽小說紙牌水證 △社會小說海涯談命錄 △復仇小說白羽冠 △諷刺小說噩夢 △新劇拿破崙 △文苑哀遼東 △筆記 △談叢

# 商務印書館 新出 西湖遊覽指南

定價四角

調查精確 搜輯完備 印刷精良

杭州西湖爲吾國第一名勝。惟山水繁複。無人指導。易入迷津。本館特編是書。舉凡各處名勝之距離。遊覽之塗徑。無不詳載。並將食宿交通一切應曉之事以及蘇浙舟車價目章程。悉爲登錄。且附西湖全圖及各景插圖。共有三十九幅。(均係二年十月撮影)凡遊玩費用時刻。又皆一一說明。以免靡款耗時之累。誠遊覽西湖者必備之書。

# 新刊 工業常識

日本早稻田大學理工科教授中村康之助原著 嶺南 白鵬[illegible]譯述

可作初等工業學校教科書 可作高等[illegible]

是書爲篇三十五如動力 水力 電氣 瓦斯機關 及石油發動機 汽機 汽罐 汽車 汽船 空中飛行機 自動車 電車 電燈 電信 電話 鍍金 蓄電池 發電 機械及電動機 製作 建築 製革 印刷 冶金術 製鐵 製紙 紡績 染色 瓦斯工業 [illegible]工業 硫[illegible]工業 酒 陶磁器 玻璃 人造肥料 製糖 漆器 [illegible]

# 民國新輯 中外輿地全圖出版

民國肇興以來縣名已多變更是圖於中國府廳州縣悉准今名加附改革表[illegible]

# 商辦輪船招商總局廣告

改換股票一事業經本事會[illegible]照各股東函請即於陰歷本年年內實行已登報布告公與現經各股東公舉審查員沈仲禮君施子英君汪幼安君徐冠南君倪雙臣君謝綸輝君汪漢溪君王閣臣君陶蘭泉君宋德宣君何梅閣君鍾景檢君周清泉君陳暨周君十四位到局審查得航業項下估價銀一千三百七十六萬餘兩無關航業房地產業項下估價銀三百八十三萬餘兩棧與各審查員估價單據均屬符合所擬分填股票數目及兩種新股票式樣並議航業項下仍存公積產業銀五百萬兩以備還帳及修理各用無關航業項下亦存備數十萬兩以備修造均極贊成即請速開股東大會通告批註簽名在册又經董事會通過定於陰歷正月二十一日即陽歷二月十五日下午一鐘在張園召集股東特開大會公布周知謹再登報奉聞伏乞全體股東如期惠臨並請於陰歷十三日起將股票送局挂號換取入場券是所盼禱謹告

# 商務印書館贈送新編初等小學單級教科書樣本

## 贈送簡章如下

(一)教育會函索請將會長姓名開示并蓋本會圖記
(二)學校索書請將校長姓名并將校名地點學生額數一律開示并蓋本校圖記
(三)贈送樣書以單級修身國文算術教科書爲限
(四)索書每種以一册爲限
(五)每册應惠郵票二分空函不復
(六)贈送自登報日起至明年三月底止
(七)贈送處以上海棋盤街總發行所爲限

# 教育部審定各省圖書審查會採用 商務印書館出版中學校用教科書

| 記 | 共和國教科書 | 册數 | 定價 |
|---|---|---|---|
| ● | 修身要義 | 二册 | 每册 紙面三角 布面四角 |
| ● | 國文讀本 | 四册 | 每册 紙面二角半 布面三角半 |
| ◎ | 本國史 | 二册 | 每册 紙面五角半 布面六角半 |
| ● | 東亞各國史 | 一册 | 紙面三角半 布面四角半 |
| ● | 西洋史 | 二册 | 上册 紙面三角 布面四角；下册 紙面六角半 布面七角半 |
| ● | 本國地理 | 二册 | 上册 紙面五角 布面六角；下册 紙面九角 布面一元 |
| ● | 算術 | 一册 | 紙面七角 布面八角 |
| ◎ | 代數學 | 二册 | 上册 紙面五角半 布面六角半；下册 紙面六角 布面七角 |
| ◎ | 平面幾何 | 一册 | 紙面六角 布面七角 |
| ◎ | 立體幾何 | 一册 | 紙面二角半 布面三角半 |
| ◎ | 平三角大要 | 一册 | 紙面三角 布面四角 |
| ● | 化學 | 一册 | 紙面七角 布面八角 |
| ● | 物理學 | 一册 | 紙面七角 布面八角 |
| ● | 植物學 | 一册 | 紙面七角 布面八角 |
| ◎ | 礦物學 | 一册 | 紙面六角 布面七角 |
| ◎ | 法制大要 | 一册 | 紙面三角 布面四角 |
| ● | 經濟大要 | 一册 | 紙面三角 布面四角 |
| ◎ | 英文讀本 | 四册 | 第一册 紙面五角 布面六角；第二册 紙面六角半 布面七角半 |
| ● | 英文法 | 四册 | 第一二三四册 一角二分 一角二分 二角四分 四角 |
| ◎ | 用器畫圖式 | 一册 | 紙面五角 |
| ◎ | 用器畫解說 | 一册 | 紙面五角 布面六角 |
| ◎ | 兵式教練 | 一册 | 布面六角 |

## 特色

一以上各書均遵教育部公布中學校課程標準編輯教材豐富足供新制中學校四學年之用

一修身國文歷史地理各書取材宏富選義精嚴悉以表章國粹養成民德爲宗旨

一科學各書最慮術語紛歧不切實用本館算術博物理化圖畫等書內容精確發明學理力避奧衍實驗器械務求簡易總以深入顯出適合中學程度爲目的

一英文讀本英文文法悉係最新編輯遞照年級由淺及深於運用練習之方法八部重要之形變包舉靡遺可謂極有統系之研究

## 注意

一教育部批准審定者以●爲記已送教育部審查者以◎爲記

中華民國三年二月一日（卽甲寅年正月初七日）（星期日） 第二千一百九十五號

（中國郵政局特准掛號認爲新聞紙類） （郵政局……）

江蘇電政管理局廣告

啓者本管理局現准京漢鐵路管理局函稱第三期旅行指南出版裝訂成書每冊定價大洋四角京漢路詳細全圖每幅定價大洋八角此項書圖郵寄來局代爲銷售欲如購此書圖者請到局接洽可也

洋裝全一冊 紙數二百二十餘頁 圖版大小八十餘幅 定價七角

江蘇電政管理局啓

工業小數學 工業科用

本書凡關於工業上最重要之數學及各種單位表以及工業術語盡行附錄中央求職工業上必要之智識者不可不一讀此書 每冊定價大洋四角

上海四馬路十六號 科學會編譯部出版 各省大書局均有代售

本館特別廣告

杭州本分館向在城內珠寶巷已歷多年茲因利便交通擴張營業起見爰賃定城站左近郵政局對門新造洋樓添設發報機關一處以便顧主就近訂閱取價悉從本分館章程竭誠招待並遴選派報人以期格外迅捷足饜先覩爲快之意凡愛讀本報者請與經理人徐耀庭君接洽可也

印布面金字裝一鉅冊定價七元 硬紙面裝一鉅冊定價八元 上海四馬路老巡捕房東首科學會隔壁永康里 藜光社

雅言 第三期出版

本報特由牟窮重民政之力山說難諸君撰述以精銳之眼光發透闢之議論且按期出版決不愆期全年連郵費六元六角半年三元三角每冊三角二分半

要目 於改組議會之立法論○國家經濟之勞動問題○今後教育之計畫○論政府解散國會之命令○清代學術變遷論 譯論 滿洲經營論○支那共和國憲法問題 遺著 嵩菴集○逃虛子詩集 學錄 論干支 論轉注 文選 五篇 詩選 三種 詞選 共和清眞詞 詩話 華秋室詩話 續 叢談 三種

總發行所威海衛路三十五號半雅言雜誌社 本埠各大書坊 各省中華書局及各大書坊

王伯羣啓事

鄙人籍隸貴州原名文選因避遠祖諱後故稱今湘人亦有斯名名姓俱同殊易混淆自今以往擬以字行名號均用伯羣二字凡我知交尚希察鑒

正誼雜誌 第一期出版

要目列下 社論○現今之內閣問題 論○法力論○我問 國內紀事十四則 國外紀事十一則 名賢

內容豐富議論穩健 （要目）道德救亡論 國會之究竟 內閣論 政治會議之性質 憲法草案釋義 開國史 俄人侵略中國之痛史 中國鐵路史 等凡關心時局者不可不手置一編也 每冊大洋三角 各書局均有寄售

上海江西路第四號 正誼雜誌社啓

中華兒童新年玩品

上海河南路中華書局發行

童話（每冊五分） ▲中華童話三種 沙却敵 話十種 魔博士 驢公主 驚人談 飛將軍 二王子 指環魔 鐵王子 大洪水 ▲世界童話 連城璧 夢三郎 法螺君 卜人子

明信片（每張三分 每打三角） 五彩明信片 風景明信片 風俗明信片 美術明信片 歷史明信片

上列各種均足增長兒童德智引起其美感之觀念現屆年假家庭學校購作贈品極爲有益

國際條約講義出版

應縣知事考試者 爲外交官者 研究國際法學者 均不可不備

國際條約向無解釋之書江甯陳世宣君前在江蘇法政學堂新編講義解釋精詳引証明確允推空前之作原定陽歷二月十日出版本外埠紛紛函購預約並催促從速出版特提前業已出版截止預約以陽歷正月二十五號（卽陰歷十二月三十日）照定價減售定價二元六角印無多購請從速

總代理處 上海四馬路東首科學會隔壁永康里 藜光社

兒童新年益智玩品

時屆年假家庭學校恆以獎品鼓勵兒童若將下列各種圖書獎給兒童俾於遊戲之中增長德智爲益甚大

| | |
|---|---|
| 五彩精圖方字 | 一盒定價八角 |
| 五彩看圖識字 | 二冊定價二角 |
| 童話 | 已出二十一冊 每冊一角 |
| 少年叢書 | 已出十九冊 每冊一角 |
| 少年雜誌 | 已出二十九冊 每冊八分 |
| 新說書 | 第一集二冊 一角二分 |
| 家庭教育畫 | 每冊定價七分 |
| 兒童教育畫 | 已出三十一冊 每冊七分 |
| 五彩九九數盤 | 一份定價一角 |
| 五彩加法盤 | 一份定價一角 |
| 幼稚唱歌 | 二冊 每冊一角 |
| 幼稚游戲 | 二冊 每冊一角 |
| 彩繪習畫明信片 | 四冊 每冊一角 |
| 美術明信片 | 彩色三分 單色二分 |

商務印書館發行

# 社論

## 所得稅法之大教訓

▲英國所得稅法（續） （漢聲）

（乙項）此項所課者爲各種由田地中所獲之利益質言之卽農夫於農產物之所獲而已（此類農人專指租賃田地耕種者而言）估計方法以租金三分之一爲所得額若不願照此估計則可援用商人及實業家成例依照前三年間所得之平均純益金額而估計之屬於此項之所得稅約佔總額千分之五千九百十二年收入共爲四百五十萬佛郎

（丙項）此項所課者爲英國國家殖民地人民及外國人民存儲銀行存款之利金估計方法由銀行執事將基本金除去以利息爲所得額由銀行完納之屬於此項之所得稅約佔總額百分之六又二分之一千九百十二年收入共爲六千四百萬佛郎

（丁項）此項所課者爲由商業工業及各種營業僱工所入之利益估計方法依照前三年間所得之純益金額爲所得額而課徵之屬於此項之所得稅甚關重要約佔總額百分之六十千九百十二年收入共爲六萬一千五百萬佛郎

（戊項）此項所課者爲官吏及各種公職之俸給課取方法其中除去薪給一項由各該機關直接完納之

（二）豁免法　社會貧富不同完納稅則不能同等固也於是豁免之法尚矣蓋豁免法所以保護小康以下之人民立法至善故英國所得稅法允納稅者宣布其每載所得額總數而酌量豁免之其規定如左

所得在四千佛郎以下者免稅

超過四千佛郎至一萬佛郎者提出四千佛郎作爲豁免額

超過一萬佛郎至一萬二千五百佛郎者提出三千七百五十佛郎作爲豁免額

超過一萬二千五百佛郎至一萬五千佛郎者提出三千佛郎作爲豁免額

超過一萬五千佛郎至一萬七千五百佛郎者提出一千七百五十佛郎作爲豁免額

超過一萬七千五百佛郎者例須全額課徵不得核減惟按照稅法如納稅者所得額不滿一萬二千五百佛郎而有十六歲以下之兒童者更得提出二百五十佛郎作爲豁免額其保育費亦得於此中核減之

英國所得稅法幾純採取源截徵制度而不問納稅者各種利益總數之多寡已如上述惟有數項所得應歸往後課徵者其數亦甚巨在千九百十二年總數約達八千五百萬佛郎云

（三）區別法　英國所得稅之有種類區別制度實始於最近之自由黨內閣當千九百零七年自由黨內閣柄政乃分工作所得金爲兩類而分別課徵之（指入款在七萬五千佛郎以下者）第一類爲勤勞所得金如各種營業及僱工等之所得者是第二類爲非勤勞所得金如存款生息地產收入及各種不勞而獲之所得者是故今日英國所得稅之納稅者約可分爲三等

（甲）所得超過七萬五千佛郎者全額課稅百分之五又八十不區別種類

（乙）所得在七萬五千佛郎以下五萬佛郎以上者勤勞所得額課稅百分之五非勤勞所得額課稅百分之五又八十

（丙）所得在五萬佛郎以下者勤勞所得額課稅百分之三又六十非勤勞所得額課稅與乙項同

（四）累進法　英國所得稅制之採用累進法僅始自千九百零九年按照稅法之規定凡納稅者之入款如超過十二萬五千佛郎時除分項就源課稅外自七萬五千佛郎起更須課以一種額外稅（SUPPER TAX）按額外稅之收入在千九百十二年共爲七千萬佛郎完納此項稅則者共有一萬一千六百人云 （未完）

# 要件

## 公司條例（續正月二十一日）

第七十六條　清算了結後清算人應卽向本店及支店該管官廳註冊

第七十七條　已解散之公司所有賬簿並關於營業及清算事務之書信契據應自清算了結註冊後計滿十年妥善保存

經手保存之人以股東過半數定之如有爭議呈由該管官廳判決

保存之商業賬簿並一切書信契據凡利害關係人均得查閱

第七十八條　公司之設立因事經官廳批駁或被註銷時須照第散例清算其清算人由該管官廳據利害關係人或檢查官之呈請選派之

第七十九條　股東之連帶無限責任自解散註冊後滿五年消滅

但依其他法律所定有五年以內之消滅期間者不在此限

解散註冊後雖滿五年如有尚未分派之賸餘財產公司債權者仍得向之索償

### 第三章　兩合公司

第八十條　兩合公司以無限責任股東與有限責任股東組織之有限責任股東以額定出資爲限對於公司負其責任

第八十一條　兩合公司除本章規定外關於無限責任股東準用前章之規定

第八十二條　設立兩合公司之章程除記載本條例第十條所列各款外應記載各股東之責任無限或有限

第八十三條　兩合公司自訂立章程後應於十五日內向本店及支店該管官廳註冊除照本條例第十一條所列各款外應將各股東之責任無限或有限註冊

第八十四條　有限責任股東僅得以銀錢或別種財產爲出資

第八十五條　無限責任股東章程上無特別訂明時均有執行業務之權利而負其義務

第八十六條　無限責任股東有數人時其業務之執行以其過半數取決

第八十七條　經理人之選任及解任雖特定有執行業務之股東時亦以無限責任股東過半數取決

第八十八條　有限責任股東得於每屆結賬時索閱公司之財產目錄及貸借對照表並檢查公司之業務及其財產之情形 （未完）

# 小說

## 家庭小說　珠圓玉潤（四十五） （劍影）

那時石韞夫人不但不答應他反把宮庭明雄罵了一場又把奭玉教訓了一頓說我們雖然近來境况也不過如此到底是貴族的血統怎能配這個寒酸之子你把宮庭明雄的這一條念頭斷了罷這就是石韞夫人和他女兒衝突之始直到如今他母女之間終覺得有這個芥蒂在內但是英國的法律凡女子過了二十歲以後本可以自己選擇他的丈夫不受父母的抑制奭玉姑娘想既有這條法律便不肯放棄權利所以堅定了這個決心專待滿了年歲仍和宮庭明雄訂婚他母親也其勢不能反對又瞧着那宮庭明雄實爲近今少年中不可多得之人才因此愈難捨得而這位宮庭明雄也是除却巫山不是雲守定了這個宗旨一定要娶奭玉自己要掙個地位便非常勤奮現在已經是個少年律師中第一個有名望的人兒他的志向很大將來却要推廣他獨立主義要做一個平民界的偉人不希罕那些爵位財產的兩個人眞是你有心他有意不過大家藏在心中以待時至只是奭玉自從見了子爵以後却幾番要想把胸中所蓄的吐露於子爵之前爲的子爵圖得了奭玉雖不過十餘天的光景却是非常愛惜奭玉又非常敬重奭玉眞個把他和自已女兒一般看待他想這樣一位落落大方的姑娘却遇着這樣一位母親倒不如川媚明珠的父親雖然一事不管倒還是個高尙的人物呢

# 時評一

## 毋爲外人言中 （開）

行總統制大權集於一人雖與內閣制異趣然亦不失爲文明制度普用之何嘗不可以福國利民乃自大陸報通信員言之總統制之實行在倒閣彼總統前後左右之人不慊於熊屢肆排擠而不得則藉總統制以排擠之總統制行內閣無實權內閣之權乃可悉移於總統前後左右之人果如是也文明國之法制不必論其利弊要無不可緣飾以爲利用之資記者固深願總統前後左右之人不爲外人逆臆而中也

# 坐轎之人必知三炮臺爲最高品之香烟

三炮臺香烟係英國倫敦威利司名廠所製每包裝十支或二十支每罐五十支欲購者請向寰球各處上等售烟家購取可也

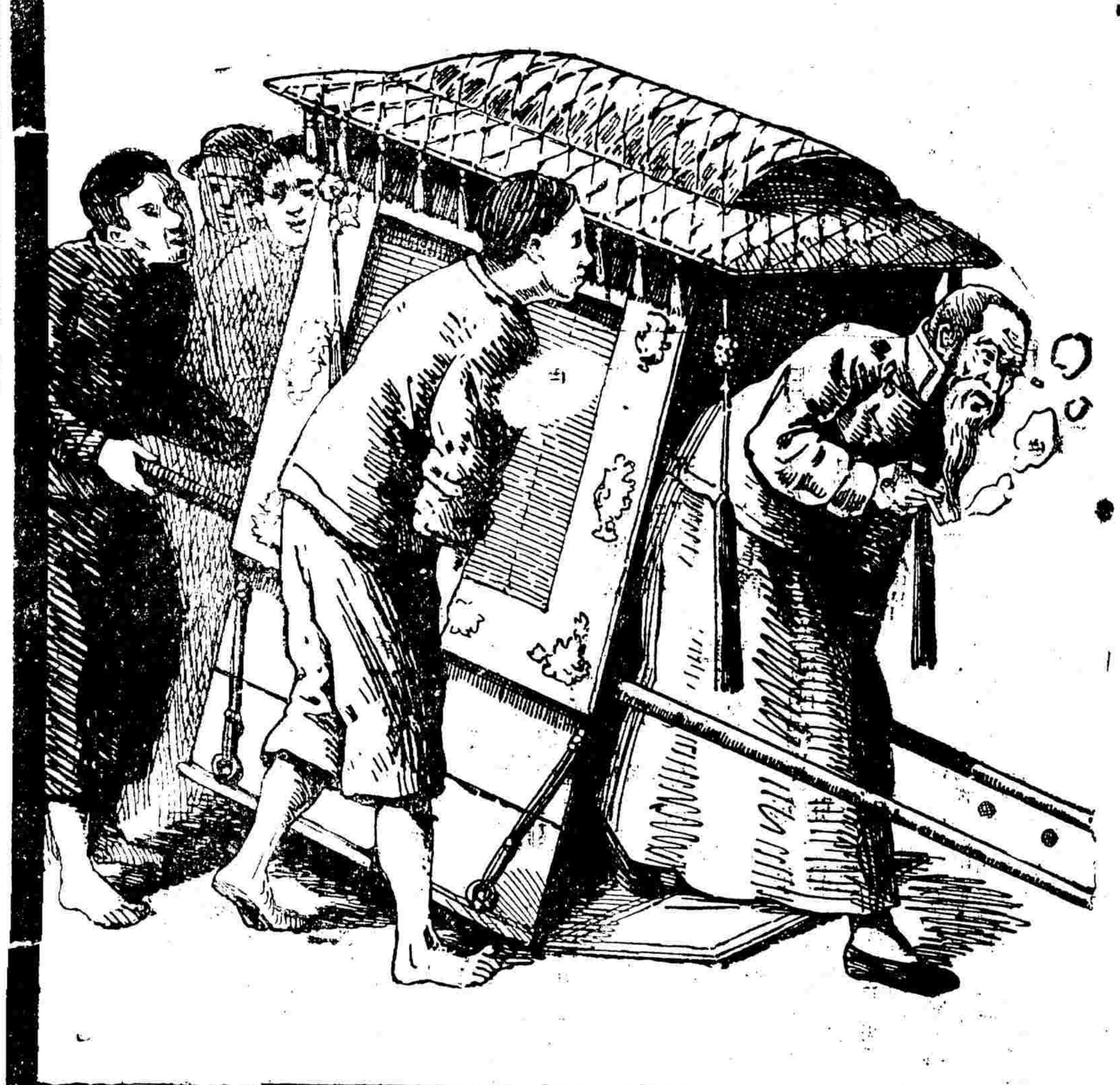

# 有志考縣知事諸君鑒

在京以縣知事考試在即論文出題若涉政體及財政及各官制則以最適於徵引簡明易於省覽[illegible]

敬啓者本社譯印書籍凡六種平民政治定價六角○國際公法二元○商法理由書三元○財政淵鑑六元○民主政治一元六角○比較行政法一元八角[illegible]



# 徵求南洋勸業會報告書廣告

南洋勸業會事竣已編有報告書未及付刊適當光復時此書存江甯勸業會事務所散失亟應徵求原書設法補印以廣流傳而覘成績敬告海內外同志如有收藏此書者請即送交江蘇省行政公署實業司自當與以相當之報酬以副珍藏書之意此外尚有書會報告書出品統計及各省各府比較表直隸江蘇湖北湖南河南四川浙江安徽京兆東三省暨南[illegible]

說明書如有收存者亦望惠贈一部尤所祈禱

江蘇省行政公署實業司敬啓



# 小學教員講習科教書 全份出版

## 上海中華書局出版

| | | |
|---|---|---|
| 講習適用 修身 | 一冊 | 三角 |
| 講習適用 倫理學 | 一冊 | 二角 |
| 講習適用 國文 | 二冊 | 每冊四角 |
| 講習適用 教育學 | 一冊 | 五角 |
| 講習適用 歷史 | 一冊 | 五角 |
| 講習適用 地理 | 二冊 | 每冊五角 |
| 講習適用 理科 | 二冊 | 每冊五角 |
| 講習適用 算術 | 一冊 | 五角 |

### 特色

(甲)程度適合 講習所爲小學教員而設程度不宜過高本局講習用書專取各科教授應用之材料編輯成書務以適於實用爲前提

(乙)應用便利 講習所期限短促且有一年二年之分本局講習用書修身國文各兩冊可供二年之用但每冊首尾完具如僅授一年用其一冊亦無不便教育歷史算術每科各爲一冊地理理科每科各分二冊二年者各科全授一年者可擇要分授分合用之無不相宜

(丙)取價低廉 講習所學生半多寒畯書價不能不從廉本局講習用書共出十一冊以兩學年畢業用書全數計算統共不逾四元取價可謂極廉

(丁)內容切實 講習所期間甚短教科書內容最貴切實本局講習用書除本文應有盡有外教育算術研究原理修身採小學教科書原文爲參考國文則每篇附以文法以便研究凡此種種皆可以短期之講習得切實之知識

(戊)各科聯絡 教科書採用坊間雜出之本其名詞義意不無矛盾本局講習用書同時編輯各科均互相聯貫其尤足注意者講習用書與本局所出初高等各小學書一致貫通足備將來身膺教席時實地練習之用



# 舜水祠落成徵詩文啓

明遺民餘姚朱舜水先生學綜漢宋義歸程朱守志弘道爲有明儒林之殿當弘光魯監國時密圖匡復江上之師一身與行間乞師日本遂以終老日本學國師事先生遺命胡運一日不終遺骸一日不歸中國既革命日人追理其說歟社長錫鈞老以專祠請於省議會成以惜貲不應其長君孝佶方爲議員因此辭職董老謀乃辦浙路公司董事會祠先生於清泰門本站之北農林部張季直總長倡捐五百元土木既舉張都督轉撥入撥金衢莊爲祠產於是與佩備販皆冰玉人多知有先生舜水之學見重於外邦已非江浙人得以私民國維新表彰遺逸尤以定人心漸人近有從祀文廟之議祠亦定於陰歷歲底落成其學爲新舊兩途之要點亦爲政學兩途之一之起點特登報通告四方瀛洲學士儒林文人不吝金玉遙賜佳篇不拘一格要於發明心理鼓吹儒修立國之基探有幸焉惠寄杭城浙路公司轉交至所盼感

舜水學社同人謹白



# 金陵濟甯質典總經理方柳江廣告

敬啓者金陵自去秋礎値大軍來甯克復後市面凋敝慘不忍覩情殷桑梓敢不維持當邀同人集股創茲質典先由礎獨資開辦並另定招股簡章早經宣佈開辦以來頗稱便利而金融不易轉輸幸政界鑒此允撥公款二萬現已領到四千元餘再陸續撥滿至所收股分其屬無不可惟名譽總經理國君雲卿到隨張大帥赴徐公幹勢難兼顧業經辭職所有招股事宜歸礎個人擔負收股處一在揚州校場街德餘錢莊一在金陵花市大街本質典內簡章儲備如蒙函索立可寄奉東金融不豐之故如荷熱心節日投資固屬歡迎或待陰歷來正亦可合併聲明謹啓



# 立愈疝氣 天下第一 良方

世界上如有疝氣病症請君購服可得受無窮之苦此保地球中極靈之祕方幸弗觀望自誤遠埠郵購原班回件

服外貼見效最速莫奇者將膏貼上一刻時腹內氣意鳴將寒濕由毛孔拔出不但脹消痛止且愈一切疾病

疝氣之症皆由寒濕平滯陰氣凝結以致氣不宣暢血不流通遂有血疝氣疝寒疝狐疝水疝㿗疝等患劇初陰囊腫痛小腹結硬繼則囊大如斗筋粗如繩痛不可忍步不能行若年久不治則貽其發本藥房療疝百試百驗之秘方製此丸專治各種遠年疝氣以及腎囊風腫球睾等症每日早晚各送三錢立能消服去痛應手奏效初起之症一兩盒包愈雖至重至危年深日久之症連服一料包斷根○每匣洋一元○每料四元○另製包愈小腸疝氣膏◉每張七角 若多年之症必須膏丸並用可

上海三馬路西小華園對面鼎豐里口鍊雲樂內



# 西醫鍾拱辰

統治男婦內外科 小兒科 精醫眼耳科 喉鼻科 皮膚科 擅醫花柳毒門 疔瘡 淋濁等症 并包戒洋烟

診所 滬甯車站界路十一號 上午十點鐘至十二點在四馬路華英大藥房 下午二點至五點在[illegible] 每星期下午照常診治

例 門診二元出診五元 晚間八點以後加倍

電話 第四三一六號



# 泉漳小學校招生

本校向設日暉橋泉漳別墅高等小學班已畢業三次去春遷來鹹瓜街泉漳會館現校舍修葺一切完備擇於陰歷正月二十日開課有志求學者即於十六日起每午後一時至四時來校投考可也(寄宿生每學期念五元走讀生六元半)

校長曾□園啓



# 盛[illegible]綢 春 盤 加 價

去年蠶桑歉收兼繭行廣收乾繭致用絲缺乏因而綢貨縱漲增高去秋雖已加增然不敷成本尚遠茲經同業公議定陰歷元旦爲始各貨實加一分細勉符成本之不足尚乞各貴客體念時艱曲加原諒再高麗綢向辦各種花紗顏色不一惟京緞行均須染色且染價獨貴萬不得已議定四八紗每疋加銀一錢二錢四丈加銀三錢五丈加銀四錢另刊色單分送務祈各寶號照例叨加是所禱甚此佈

上海盛經綢業公所啓


# 本館定報章程

預訂全年連郵費九元●半年五元●一個月九角●日本全年九元●西洋全年十六元●如由民局寄洋其寄費須由定報者自付

# 本館告白刊例

長行三行起碼第一日每行大洋三角五分第二日至第七日每行大洋二角第八日以後每行大洋一角八分●論前加倍兩行起碼新聞中縫加半●短行五十字起碼第一日每字大洋五釐第二日至第七日每字大洋三釐第八日以後每字大洋二釐五毫多則以十字遞加

中華民國三年二月一日(即甲寅年正月初七日)(星期日)第二千一百九十五號

## 專電

●昨(三十)日農商部水利局.與美國紅十字會訂導淮借款草約.金額美金二百萬元.年息五厘.中國債票.照市價出售.工程司由紅十字會指派.我國由農商張總長.美國由美使保羅訂約.須俟駐外財政員陳錦濤到美.再行簽字.

●熊總理辭兼財政長.意甚決.聞政府擬令周自齊代理財政.梁士詒兼任交通.

●約法會議組織法.梁士詒反對民選一條甚力.前日公民黨開會討論.謂總統命令本言選派.今忽有民選一項.是違反總統命令云云.經人解釋.乃止.

●鹽務顧問丹恩.近日迭與五國團代表會晤.披露各省鹽稅收入之眞相.該團聞已承認將鹽稅爲幣制借款擔保品.

●阮忠樞前日南下.聞係與張勳面商進勦豫匪辦法.政府並擬令張會同趙倜進勦.再添十營.歸張節制.

●川民六百餘人聯同來電.攻訐尹昌衡罪狀.並及川中要人甚多.政府昨(三十)已將尹看管.澈底究治.决令陸建章前往督蜀.

●章太炎擬設之考文苑.已經國務會議通過.袁總統擬以苑正位置之.並許月給俸資八百元.

●蒙古特使三音諾顏汗等.現止留一彼所謂外務次官.其餘於一月十九歸蒙.臨行時語人.謂此次赴俄目的.可云半達半不達.如借款三百萬盧布.其條件爲以俄國財政部高等官爲顧問.已有成議.此外協定之細目.尚未成立.又其供給軍械.及蒙古遣使駐俄各節.皆未得要領.頗以未能與日本直接交涉爲憾云云.　以上北京專電

●白狼本爲河南陸軍小學堂出身.革命以前.與王天縱共爲山賊.第一革命之際.王爲黎副總統所利用.平定後.叙功得中央之任用.即白狼亦不復重理舊業.聞後偶爲亂徒所利用.遂相結託.以該亂徒巢窟之地.在鄂之黃州.爲皖豫交錯之要地.思據以起事.恣掠於羅山潢川光山各地.以苦良民.今官軍已由皖鄂及北方均增遣赴黃州附近.逐漸兜圍.即叚芝貴河南之行.亦爲此事.　開封專電

●都督府新設諮議廳.任杜淮川爲諮議長.與財政祕書許星璧.籌議搜查前清武職衙署營基官產.變價以充添購軍械費.

●教育部令通飭各學校.凡教科書有孫黃肖像.及述其功績者.一律删除改正.

●教育司令六十縣.催查通俗教育.

●財政司額設三科外.增設統計處預算處交代處清理處.位置冗員六十餘人.

●韓省長令江甯縣知事.將前台營局長朱大斌看管.追繳經收官產租金.及變賣官產價款

●新委台營官地局長.前清記名提督大通鎭總兵孔慶塘.呈請都督省長.將南匯馬場漲灘.變價約地二千餘頃.每頃五百元.可得一百餘萬元.

●財政部電請韓省長.籌還應任挪借造幣廠存款十萬餘兩.以維廠本.

●東海縣公民董雲濤等.呈控該縣袁知事.縱匪殃民.違法吃烟.下忙通告.不遵省令.仍照十成徵收.確有證據等情.聞省長已派委澈查.　以上南京專電

●浙高等文官懲戒委員會委員長等.業奉大總統批准來浙.委員長屈映光.委員沈鈞業張壽鏞沈錫慶殷汝熊楊振毅汪希

●內務部電浙.現任知事.於試驗期內.概不得改籍更名.以防希圖復歸原籍之弊.

●高等審判廳長蔡元康.定於明(一日)日由紹到杭.涖任視事.　以上杭州專電

●初五夜又有謠言.謂匪徒將刼中市大街.今日軍警又戒嚴.　蘇州專電

## 命令

二十九日大總統令　茲制定約法會議議員選舉程序施行細則公布之此令

徐廷榮給予二等嘉禾章此令

田友崐給予三等嘉禾章此令

農商總長張謇呈請任命周家彥孟昭常劉馥雷奮爲參事夏敬觀惲樂森余光粹范罕爲秘書應照准此令

署代陸軍總長周自齊呈請授陳策爲陸軍步兵少校　並加陸軍步兵(中校銜李積薔爲陸軍步兵上尉應照准此令

署代陸軍總長周自齊呈請授李夢庚爲陸軍騎兵上尉應照准此令

署代陸軍總長周自齊呈核覆正白旗滿洲都統擬以　柏順接襲世管佐領文貴遺缺英榕春華補驍騎校請准予分別接補等語應照准此令

署代陸軍總長周自齊　呈核覆熱河都統請將軍楊等處戰役籌備後方勤務之王功擢田棠衡吳崇貴授爲陸軍步兵少校　胡剛餘授爲陸軍騎兵少校　孫輝楨授爲陸軍砲兵少校劉中桂朱秀麟授爲陸軍步兵中尉　王開誠授爲陸軍二等軍需上　馮崑楨群翰授爲陸軍三等軍需正應照准此令

署代陸軍總長周自齊　呈核覆鑲紅旗滿洲都統擬以文夢鑑賢接襲世管佐領明鈺接襲族中襲替佐領請准予接襲等語應照准此令

## 特約路透電

◉三十一日北京電一千九百十三年內凡以鹽稅及海關稅作抵之各款均已付清.五國銀行團曾墊付洋二百萬元.與中政府以抒年關之急.內有一百萬元乃以鹽稅作抵目下已有鹽稅洋一千零五十萬元.存於五國團銀行.以抵三月間到期之克利斯浦借款.每半年應解之款洋一百二十五萬元　及整頓鹽政借款洋六百二十五萬元據確實調查.一千九百十四年鹽稅一項可收洋三千五百萬元除付清各款外.尚可餘洋一百七十萬元　抵付新借款.目下且望將改革鹽政應需經費取諸於此而免用整頓鹽政借款擬定之數

農商總長代表中政府與駐京美使代表美國紅十字會.簽字草合同.准該會得於十二個月內募債美金洋二千萬元開濬淮河下游.赴歐之陳錦濤君大約會奉命商訂.此舉之正合同.現料美國之公司.必有一得此讓與權.聞市價發行五厘息債票者其總工程司亦由紅十字會聘請近兩年內親查淮河及其支流研究消弭水患方法之詹美生君已任爲工程總顧問.該借款以開墾之荒地.增收之地稅.及運河航稅爲抵押品.查此舉所及之境.共約七千萬英里.頻年水患饑饉游殍美國施助之賑款爲數不貲此舉如成則低窪及荒土六百萬畝均可開墾.歲獲兩熟且因此而免播徙流離者可數百萬人詹美生君日內即將赴美

熊希齡通令尚訂借款之官員不得私受外國銀行家之回扣金.違者懲辦

據英文北京日報載稱丹恩君已向京後即草擬改革鹽政計畫.以助上籌中政府如不能遵准則即决意告退鹽政顧問之任丹恩君主張就場徵稅.及分設庫局.收存官款.政府之意就場徵稅一節殊難實行

北京當道現正預備選舉約法會議議員.

## 譯電

一月三十日北京電今日午後工商總長代表中國與美國紅十字會.訂立借款草合同.由該會於一年之籌款二千萬金圓.以爲導淮之用約中許美人爲總工程師並由保辦公司辦理此項工程至該款抵當品.即取給於應行設隄防護之一帶區域內所有墾殖之土地.與徵收之捐稅.二者又區域以內之運河航行稅.亦在抵當品之內其工程應包括江蘇皖北之運河與淮水而所以由美國承辦者則以淮水一帶歷年饑荒美國紅十字會爲之賑濟所費不貲故由美工程家詹美生.返美在即一俟借款之約全定成即任爲工程師使即日開工此項債票計五厘起息由售票上取之自無大利.故投資者.當多爲美國慈善家.而該會捐款於中國紅十字會辦理賑荒事宜者也

中政府已核准湖廣鐵路借款合同第十九條與英德法美四國銀行訂定合同惟展川漢一線.自夔州府起經重慶而達成都計長五百英里該款由四國分任籌集惟湖廣合同內其應建各枝法人尙無擔任建築者　故此次當由法人爲承建之主任.此次合同其細目尙未議定然不日即將測量該路路線至條件則各銀行自當要求　一反於廣九鐵路簽字九即以所築鐵路爲抵當品也又照常設立用款稽目監理人　自亦爲要求之一端

各省都督省長贊成廢除內閣制而用總統制之電文已發見於北京浙江民政長屈映光已電令政府略謂內閣信用一失則傾覆隨之此弊持久之道而求行政鞏固之法也且謂即設總統制爲今日刻不容緩之事　并速中央組織一立法院以修改約法而實行總統制云

國務總理熊希齡.以五國借款磋商在即今日(三十)特發出通告云凡中國官吏有藉借款而圖漁利者　必不能寬容定以法律從事並警告各國資本家之購買中國債票者當注意於是否核實　以杜欺詐云云自熊總理通告出後五國團頗滋疑駭蓋該團固向來反對漁扣而假冒賬目等事　亦決不至發生固無所謂核實與否也是熊氏去任在即而借款實未確商　故此項布告咸目爲無效云　以上譯字林西報

一月三十一日北京電德國駐華公使哈沙遜君　已呈進德皇親筆所書覆袁總統就總統任之通函

丹恩君業已周覽各鹽區據云鹽稅收入之數甚巨.足爲第二次大借款之抵當品.並謂其所擬整頓鹽務之新計畫如不見納.即决意辭去顧問及鹽務處之職

國務總理熊希齡已呈進辭職書.大約熊氏辭職後將任爲高等行政法院院長.

政府已命張勳助剿河南及安徽白狼.按此舉可謂兩狼相會。

據黎副總統機關報亞細亞日報云數日前外交部中人曾言及中日會訂密約.不認此言果可信否云云

中政府對於他日八旗生計問題事已草就一法律擬借款五百萬磅.以安插察哈爾綏遠滿洲新疆等處八旗人民一萬餘名　該借款擬分十年償清即以今每年所付八旗人民之九百萬元爲抵當品

昨日工商總長張謇.與美公使訂定借款四百萬元.五厘起息該款由美國紅十字會籌集以備導淮之用美博士濮美生君　於一千九百十二年以來即歷查淮水一帶事務故將任爲導淮總工程師　以上譯德文報電

●中華民國三年二月一日(卽甲寅年正月初七日)(星期日)第二千一百九十五號●

## 公電

●**內務部嚴緝蘇案餘匪電** 各省都督民政長鑒准國務院交蘇省湖都督撫盧使儀呈報亂黨曾貫吾等來蘇謀亂・徒黨甚多・除爭獲各名外其在逃之韓恢朱卓文曾貫吾符節黃新泰張思具張小川劉天文朱文輝張克明求步墀李文輝潘一峰張承烈等・非匿居租界・則潛逃各處勾結匪黨謀圖內亂具本部遇外人事實係罪不容辭除由該省嚴拿・並與領事交涉外・用特・請飭屬按名密拿務獲究辦再此次亂黨機關多在外人旅店・所有省會商埠及衝要地方尤應特別注意加意防範以遏亂萌仍將辦理情形隨時報部內務部印

●**湖南湯都督請贊成倪都督電** 各省都督民政長都統鈞鑒奉安慶倪都督敬電・極佩宏指目下大勢非我大總統親攬政權・萬萬無以救國・倪電所云・誠爲探本之論・除逕復倪都督請其催銜電呈外尤望諸公一致贊成俾早定大計爲盼湯薌銘叩沁印

●**直隸趙都督請嚴緝行刺應夔丞凶犯電** 都督民政長並轉各軍使鑒案准天津警察廳呈稱於本年一月二十二日准天津地方檢察廳函稱准應審廳函稱應夔丞在火車上被刺身死・當經本廳檢察官詣驗委係被刃札傷身死・並無別情・卽將該屍具結棺殮收在案惟已死應夔丞究係被何人刺死尙未查獲相應函請通緝查等因准此呈請飭屬嚴緝等因前來除通飭軍警嚴緝外相應電呈各省一體查緝實紉公誼秉鈞勘印

●**廬州電局報告六安電局被匪佔據電** 北京交通部九江管理局各局鑒頃據六報六安於敬日・確被匪佔・電局已毀・所有致六安官商各電・暫請停收・廬印

●**江西李都督報告贛省地方安謐電** 北京大總統國務院參謀陸軍部鈞鑒各都督民政長將軍都統巡閱使護軍使鎭守使歸化將軍張家口察哈爾都統鑒贛省地方安謐如常請紓廑系李純豐印

# 日人對我之意態

▲**請看議院中之質問書**

日本國會於一月二十四日有兩質問書提出皆關我國之事・一爲中正會之田中善立得國民同志會之贊成在衆議院提出關於外交之質問書・要領有八(一)解決滿洲問題(二)中國領土保全策(三)中俄協約(四)中國借款・(五)東蒙各地新開港・(六)外蒙內蒙併合之運動(七)吉會鐵道(八)獲得揚子江岸之敷設鐵道・及他利權二爲滿蒙政策之質問・係中正會林毅陸所提出其質問有三端(一)前一月二十一日外務大臣演說中言帝國於南滿及東部內蒙在條約及其他關係上有特殊之地位・此所謂在東部內蒙之特殊地位政府能就其意味與以何等之說明乎(二)外務大臣又於該演說中就大借款事言上年三月我國政府照四國國際之引渡參加其間各節其後又言此中於南滿及東部內蒙我政府嚴其特殊之關係特爲我資本團之代表者而保留之云云保留事項內容如何(三)中國形勢漸次移動其中於該等地方我帝國特殊之地位・政府究定何等之措置・

△要聞彙錄△

●**外人對於總統制之評論**

據大陸報北京通信云中國每行一政策・其先必有跡象可尋・總統旣決意採用其計畫則報紙必先乘承意旨而竭力鼓吹・次則各都督後先電致中央・以舉薦某某事相敦促實則此等電文中所陳述卽係各都督之眞知灼見恐舉世莫有信者張勳爲宗派軍人惟知砍人匪顓爲拂除政敵之惟一方針至共和之眞理與歐史則初未夢見・然亦且聯電政府以美國憲政史中之喬治華盛頓亞大倉請中央以做行此豈非令人失笑者乎・實則此等電稿出於總統府秘書之手筆・分致各省風已贊成則各都督卽唯命是從而已近來北京報紙於內閣制及總統制二者論述甚富而對於總統制無不力贊其成・各都督亦已聯翩入告・請改行總統制矣由是可知熊內閣之命運・業已有限・政府之不復需約法・亦已大定從此行政大權悉操於總統掌握而總理・職則實行廢除・按總理自有其政見則在強硬如袁總統者之下本難用武之地熊氏於近三月以來惟以副署於總統府所擬命令爲其唯一之職務而已熊氏自始受職卽遭各方面之排擠務期摧毀之而後快外間之表同情於熊亦卽以是總統自爲排擠熊氏之人雖屢未必有之事然其左右及親信者・則固與熊爲敵・若輩初欲引進徐世昌・徐爲袁之老友然雅不願受制於熊氏之仇敵・故知匆匆作青島之行嗣後屢經敦促曾力辭不就於是而以起・今熊氏之數旦得手矣所慮者後此大權・皆集中於袁氏左右之手・而便其私圖・此中人才德所者均屬深悋尤甚者則以狡詐著稱・除攬權營利外・無他志望・向有敗壞國家可藉以解決・今則無望矣內閣旣改革以後設非將總統府中人物・大加剔抉・而代以才德並優之士則前途之危有莫可勝言者矣

# 全國活動憲兵大計畫(七續)

▲**各省籌備設立水陸憲兵營數之程序**

省名：奉天　吉林　黑龍江　內蒙熱河　直隸　山東　山西　河南　江蘇　浙江　江西　安徽　湖北　湖南　四川西藏　福建　廣東　廣西　雲南　貴州　陝西　甘肅　新疆

| 年別 | 陸／水 | 各省營數(依省名次序) |
| --- | --- | --- |
| 民國三年 | 陸 | 三三三二二一一一八四八四四六六一六二二二一一〇 |
| 民國三年 | 水 | 一一一〇一〇〇〇四一四二二二二一六一〇〇〇〇〇 |
| 民國四年 | 陸 | 三三三二一一一一七四七四四五四一六二二一一一〇 |
| 民國四年 | 水 | 一〇一〇一〇〇〇四一三三二一一一〇〇〇〇〇 |
| 民國五年 | 陸 | 三〇〇二一一一〇一〇〇三〇二一一二二一一〇 |
| 民國五年 | 水 | 〇〇〇〇〇〇〇〇〇〇二〇一一二一〇〇〇〇〇 |
| 民國六年 | 陸 | 〇〇〇二二二二二〇二〇〇〇〇二一〇二三一一二〇 |
| 民國六年 | 水 | 〇〇〇〇〇〇〇〇一〇〇〇〇〇〇一〇〇〇〇 |
| 民國七年 | 陸 | 〇〇〇三二二二三〇〇〇〇〇二〇三三一一三〇 |
| 民國七年 | 水 | 〇〇〇〇〇〇〇〇〇〇〇〇〇〇〇一〇〇〇〇〇 |
| 民國八年 | 陸 | 〇〇〇三二二二三〇〇〇〇〇二〇六六二一三〇 |
| 民國八年 | 水 | 〇〇〇〇〇〇〇〇〇〇〇〇〇〇〇一〇〇〇〇〇 |
| 總計 | 陸 | 九六六八一一〇九一一五一一五八一一一四八三一七一七六一〇 |
| 總計 | 水 | 二一二〇二〇〇〇八三七五六四四三九六〇〇〇〇〇 |

六九二九六四二二二四七二三二二三一三一一二三四六二

(未完)

●**江蘇上年國家修正預算數與核定數之比較** 駐京記者鶴廬

蘇省二年度國家預算前由財政部根據省冊所報之數並參攷前清宣統四年預算冊酌量核定因當亂事敉平而軍事費又激增鉅額故此次修正之數・視第一次核定之數・又有變更・用特摘出而比較之以爲留心本省財政者資參攷焉

(甲)歲入門

(一)田賦類　按此項收入前此財政部核定數爲八百十三萬一千六百七十三元而此項修正數改爲九百零八萬三千三百零八元兩相比較計增九十五萬一千六百三十五元・

(二)釐金正雜各稅正雜各捐官業收入雜收入等類　按上五項收入前此核定數爲六百十九萬五千七百九十四元此次修正冊卽照與數列入故無變更・

(乙)歲出門

(一)外交部所管　按此項歲出前核定數爲十萬零八千六百三十二元今修正數改爲九萬五千五百十六元兩相比較計減一萬三千一百十六元・

(二)內務部所管　按此項歲出前核定數爲二百八十九萬八千八百四十一元今修正數改爲二百五十六萬四千一百九十六元兩相比較計減三十三萬四千六百四十五元・

(三)財政部所管　按此項歲出前核定數爲九十二萬八千四百七十五元今修正數改爲一百萬零零一千四百七十五元兩相比較計增七萬三千元・

(四)教育部所管　按此項歲出前核定數爲十二萬二千零八十二元今修正冊仍照此數列入・無所增減

(五)陸軍部所管　按此項歲出前目定數爲五百三十三萬四千四百二十六元此次改正數爲七百八十萬零九千二百九十八元兩相比較計增二百四十七萬四千八百七十二元・

(六)司法部所管　按此項歲出前核定數爲一百十九萬三千八百六十六元此次修正數改爲九十九萬三千八百六十六元計減二十萬元・

由上觀之此次蘇省二年度修正預算就歲入言則僅田賦項下增加九十餘萬元此外無有損益就歲出言則除教育部所管未有修正外若外交內務司法三部所管經費雖共節減五十四萬七千七百六十一元而陸軍財務兩費輒又增至二百五十餘萬元・揭彼注此尙不足二百萬餘元・卽以修正歲入之所增以抵追加歲出之不足尙視前此核定歲出入相較膨脹一百餘萬元・竊惟蘇省自光復以後民力已枯此次再經兵燹農商交困民力益竭將來各項收入能否勉符預算尙係未定之問題而各項歲出則已減無可減將來如能不超預算定額・已屬萬幸・然則就江蘇一省論其財政困難情形已略可概見矧復各省歲出入相懸之數有不止如江蘇者乎是今日國家財政之竭蹶尤可不言而喻矣

**民國去年之關稅**　近聞財政部員云去年關稅收入據各海關所報告較諸往年約增四百萬元・財政當局者聞此消息頗抱樂觀以爲藉此可以逐年償還賠款而輕國民之負擔殊不知去年關稅所以增加之原因旣未改革稅率又非輸出超過要無不歸於輸入之增加・然則自國家財政觀之增加四百萬元尙可樂觀而自國民經濟觀之則因外貨輸入之損失當在三萬八千萬元以上・又足證觀今日關稅稅率・雖名爲值百抽五而自實際上觀之各以現在之價爲比例尙不及值百之二三也・若然則其損失又奚止此數而已哉

本社於江蘇省預算一再登載卽財政部核改增減之後亦向甯省公署探取誌錄上之係北京特別員來稿與前此一再所述者於國家費一部份較爲詳備愛再誌之俾留心蘇省財政者考索焉

●**六釐公債發行前之手續**

本月二十四日財政部具呈大總統云竊查民國元年六釐公債條例・經前參議院議決後曾於二年二月二十日奉大總統命令公布施行在案現在該項債票式樣製就・本部擬先印二千萬元・不日交局印刷・此項票面照章應由大總統簽字蓋章・以昭鄭重茲特擬具此項債票千元百元五十元十元各一份送請鈞核・惟逐張簽字未免煩勞擬合呈請大總統簽字蓋章一紙以便交局摹印一俟債票印畢・仍照所擬式樣印行呈請鈞核施行翌日奉大總統批據呈已悉查法美各國公債票向無元首署名之例・卽此項六釐公債上年公布條例亦無經大總統簽字蓋章明文應准於票上添註批准公布四字・以昭鄭重所請簽字蓋章之處應毋庸議此批

●**河南官軍與白匪之眞相** ▲附皖省函狀

汴省白匪勾結日久蔓延益廣張鎭芳坐鎭其間不但無剿滅之望養癰爲患甚至一省之內兵器皆在官軍外界無能力若云剿一切兵器畢竟較匪黨爲多甚且於搶掠何致於終不能撲滅於此不能無疑於張鎭芳之無能・今有自汴中來者述該省軍匪情形形容畢肖・可藉窺此中眞相・據云汴軍之隸於張督者計五十營無一營不與白匪暗通・旣通矣・何能戰・旣戰矣・未必通・不知此外之泛論皆未悉其中眞相・彼巧妙之兵實別有極聰明之手段・以欺吾人民及官吏匪之來焉飽掠商民血膏官軍爲面子計不能不出隊其交戰時官兵祇須放空鎗・匪已旣飽而退臨退時沿途遍投衣服首飾・銅元角子・分給兵士搶之爲分之及畢乃事計則已逐遠一二十里打電到省・謂官兵大捷・匪黨竄逃・長官飭再追兵再追與匪相値此時匪則不願再逃・倒戈相向官軍亦必以退答之・沿途亦有餽贈贈品無他物卽搜括民脂民膏・官家所購之槍械子

中華民國三年二月一日(即甲寅年正月初七日)星期日 第二千一百九十五號

## 大舞臺初七日戲

正月初七日日戲頭等正廳三角二等正廳二角三層樓二角特別包廂四角

納 富 林 七 張 麗 李 沈 趙 真 賈 萬
步 青 歲 紅 雨 亭 寶 韻 如 泉 (小桂)
紹先仙芳小桂枝應寶蓮伍月華蓮春來秋盖俊卿芬泉如雲璧 壽燈
鎖 行 哭 馬 會 御 ●●● 鳳 哀 精新戲
五龍 靈路 浪 蕩 頭 市 碑 亭 拿謝虎 義 亭 兩 縣令

## 大舞臺初七夜戲

正月初七夜價目注意特別包廂一元頭等正廳八角二等正廳四角三層包廂三角

伍 小 十 萬 真 富 王 小 七 趙 張 納 李 盖 賈 林
桂 (四盞) 盞 (小桂) 仙 永 利 如 雨 紹 春 來 俊 步
月華 枝 燈 燈 芬 芳 應 寶 蓮 如意 歲紅 泉 亭 先 沈 韻 秋 卿 璧 雲 如 泉 青
宇 百 八 嘉 鎖 (本三)金 斬 伐 善 遊
宙瘋 萬齊 珍 湯 興 府 云 囊 錢 豹 黃 袍 子 都 斗 牛 宮

本舞臺德律風五百九十五號

## 醒舞台初七日戲

初七日戲二層樓特別包廂五角頭等正廳五角二等正廳三角三層包廂頭等每位小二角銅元二枚二等一角

范 孟 宋 趙 筱 王 林 孟 張 小 李 蓋 溫 李 吉 瑞 潞 河 會
連 鴻 志 君 菊 祥 豐 鴻 雲 孟 春 春 來 小 培 小 張 朱 全 體 藝 員
奎 茂 普 玉 笙 雲 卿 羣 青 七 利 陳 永 奎 劉 永 奎 喜 祿 黑 喜 運 大 力
○臨敗山 ●探陰山 採親相罵 醉 烈 (一) (雞) 羅 掃 取 丁 長 勝 門 勝 會
仙 樓 女 傳 將 (求) 通 北 帥 印 變 頂 五 珠 五 花 飛 石

## 醒舞臺

正月初七夜戲價目注意特別包廂一元頭等正廳一元三層樓頭等三角二等洋二角

丁 馮 宋 王 于 謝 張 蔣 六 趙 劉 小 林 孟 王 小 高 溫 (李)(吉)(瑞)
長 勝 志 九 振 玉 雲 硯 陣 君 瑞 任 豐 鴻 祥 永 小 培 蓋 李
勝 奎 普 齡 廷 珊 青 香 風 玉 春 七 卿 羣 雲 菊 笙 峯 劉 永 奎 春來 春利
征 糊 老 牧 羅 叫 (太) (打) 浣 許 鑫 培 群
北 海 塗 爺 羊 卷 成 關 (祖) (雷) 花 溪 鉄 籠 山 臣 宴 請 宋 靈

本舞臺電話三千七百零二號

# 大舞臺

日戲價目注意頭等正廳三角二等正廳二角三層樓二角頭等包廂三角特別包廂四角
夜戲注意頭等正廳四角二等正廳三角三層包廂三角頭等八角特別包廂一元

七 張 賈 李 小 蓋
歲紅 雨亭 璧雲 春來 如意 俊卿

日戲(▲頭市) 夜戲(本一)(金錢豹) 日戲●御碑亭 夜戲▲斬黃袍 日戲(▲兩縣令) 夜戲(○斗牛宮) 日戲▲拿謝虎 夜戲●伐子都 日戲(●鳳義亭) 夜戲(八)(鎖云囊) 日戲△鳳儀亭 夜戲△斗牛宮

## 商辦開明公司新舞臺

陰歷正月初七日戲准演 舞台開設在城內九畝地大境路

王益芳 張順來 曾甫臣 夏月華 劉漢臣 趙文連 夏月潤
夏月珊 毛韻珂 馮子和 王洪壽
周鳳文 劉慧霞 邱寶龍 林樹森 王惠芬 張德祿 許奎官

前後本 連臺八虎闖幽州

正月初七夜戲

金 曾 林 周 趙 夏 劉 張 夏 夏 張 劉 王 馮 龍 毛 夏 (毛) 邱 馬
四戰皖城 ▲洗沙計 娶和尚 (王洪壽)(水淹七軍) (賣)油郎 目蓮救母 (韻珂) 大轉舞臺

## 丹桂第一臺

正月初七夜戲
打黃袍 血手印 豪傑居 頭馬泥 本渡康王

正月初七日戲
粉菊花 紫霞宮 黃金台 打無 情郎 二泥馬 本渡康王

## 瑞和洋行

禮拜一拍賣 回祿貨

准於初八日十一點鐘在英大馬路一百二十二號本行門牌內拍賣洋貨茂昌號回祿貨物等不計現銀限於拍後付清此佈

## 保太和 立止白濁丸

每瓶三角雙料半元不效倍罰上海二馬路畫錦里東首保太和謹啓

## 乳汁麥精

乳汁麥精用乳牛之乳滑和麥精...各藥房均有出售

## 瑞和洋行

禮拜三拍賣 回祿貨

准於初十日十點鐘在本行樓上拍賣英大馬路恒茂昌洋貨號搬來 泰西各色羽緞色羅...本行瑞和洋行謹啓

## 三日愈 癩疥瘡藥

每匣二角不效還洋上海英界二馬路錦畫里東首保太和啓

# 南洋路礦學校招考專科插班生

本校招考鐵路專科一年級插班生考試科目中文英文幾何代數 預科入學時隨時按程度分別插班 預科三十四元寄宿者加膳宿費三十八元另費二元以上各費須於入學時繳清然後上課 考期陽歷二月十二號十四號 開學陽歷正月十六號 報名隨時至本校或滬寧鐵路各火車站站長處須付報名費五元 校址上海北四川路近靶子場(函索章程須付郵票三分) 學費每學期四十元 校長林

## 南洋路礦學校附屬高等小學招插班生

宗旨在培植淺易實業科學能出洋 每學期三十五元寄宿者加三十八元 名額三十名 報名至本校 陽歷二月十六號 校長林光禧白

## 浙江省立甲種農業學校補習科招生展限

本補習科生本屆考取尚未足額由各縣保送者多因路遠未及...[illegible]

## 中國精益眼鏡公司

中國自製最新發明吃力克鏡片

開設在上海英大馬路泥城橋東首
電話第三八九五號

吃力克鏡片確從光學及生理學研究而出敝公司能保護人之目光故在泰西銷場極廣本公司於此潛心十有餘年所製鏡片始能精良淑劣獨步中夏故自出品以來不特本國歡迎西方士女亦多惠顧此可見本公司實事求是與尋常販售舶來品而專恃大言欺人者絕然不同也茲將吃力克最大功用略舉於左(一)該鏡片係按準各人目光用機器磨成凸凹形四傍上下光線相同其功用恰與天生睛球無異故能使戴者目光四澈不勞俯仰轉側且可左右顧盼與平面鏡之祇能平視者迥別(二)該鏡片能貼近眼匡而與眼毛並不觸礙(三)能遮蔽眼目使塵氣不易侵入(四)該鏡片質厚而純遠望之宛如水晶兩滴精瑩燦采故戴者神采每增百倍 以上略舉合理故雖用於日光中亦不眩暈 概要至其奧妙則惟戴者能詳言之本公司因目為人生最寶貴之物故悉心研究親手製造海內宏達當能鑒之再外間近有以現成凹片混充本公司吃力克鏡者尚祈留意

## 感冒風寒之宜防

裝用煤氣熱器則室中自然溫煖無須人力價廉迅速無塵無烟甚為潔淨欲知詳情請駕南京路二十九號江西路轉角上海自來火公司樣子間可也

## 新民新劇社

日戲准一點鐘開幕 夜戲准七點鐘開幕

天 小冰 笑石 明 豐 笑 素 秋 情 幼 航 猛 勾 光 瘦 靜 洪 鄉 歡
真 雅 血 傳 痕 鳴 雲 吾 素 梅 花 呆
藥風

紹野 醫鈴 保秀 雷音 幼知 石倪 劍虹 凌笑 永鄉 琴心 有年 病僧

初七日戲 正本二劇 尖嘴姑娘
初七夜戲 趣劇 正劇(五六七八本) 騙術奇談 玉堂春(五六七八本)

## 高德洋行

上海英大馬路三十六號便是

創製托力克化學薄彩鏡片

[illegible]

## 法界迎仙鳳舞臺男女兩班合演

初七日戲
平西 金傳 秦鶯 寶島 盜魂 馬鈴 大翠 屏山 趙美玉

正月初七夜戲
烈女傳 鐵籠 二山 奪美 文夫 昭關 紡棉花 趙美玉

## 共和中舞臺

正月初七日戲頭等正廳二角二等正廳一角

放 捉 虎 惡 忠孝 全本 昆陽城 義節 村 國圖

新正月初七夜包廂六角頭等包廂五角正廳四角頭等三角

教子 大翠屏山 收關 勝十扯 八新 連營寨

## 民鳴新劇社

假座法界歌舞臺

電話三一四二

滿台五色 電光燈彩 新添五彩 奇巧佈景

日夜加演亞西亞外國新到中國新拍活動影戲

正月初七夜准演 後本薄命花

二本三笑

●中華民國三年二月二日(卽甲寅年正月初七日)(星期日)第一千二百九十五號●

| 日期 | 次數 | 車開之站 | 時刻 | 車到之站 | 時刻 |
|---|---|---|---|---|---|
| 陽歷一月廿五日 陰歷十二月三十日 | 三次 | 天津東站 | 上午九點三十五分 | 濟南府 | 下午七點四十分 |
| 同上 | 四次 | 浦口 | 上午九點五十分 | 徐州府 | 下午七點三十六分 |
| 陽歷一月廿六日 陰歷正月元日 | 二次 | 浦口 | 下午一點四十五分 | 天津東站 | 下午二點五十三分 |
| 陽歷一月卅一日 陰歷正月初六日 | 一次 | 天津東 | 上午十一點二十分 | 浦口 | 下午一點十三分 |
| 陽歷一月廿七日至二月一日 陰歷正月初二日至初七日 | 每日三次 | 天津東站 | 上午九點三十五分 | 浦口 | 下午四點三十分 |
| 同上 | 四次 | 浦口 | 上午九點五十分 | 天津東站 | 下午四點二十分 |
| 同上 | 十一次 | 天津總站 | 上午五點十五分 | 濟南府 | 下午五點五十九分 |
| 同上 | 十二次 | 濟南府 | 上午八點三十分 | 天津總站 | 下午九點二十四分 |
| 同上 | 十三次 | 濟南府 | 上午七點三十分 | 徐州府 | 下午六點三十二分 |
| 同上 | 十四次 | 徐州府 | 上午七點另五分 | 濟南府 | 下午六點十七分 |
| 同上 | 十七次 | 蚌埠 | 上午五點四十五分 | 浦口 | 下午十二點另三分 |
| 同上 | 十八次 | 浦口 | 下午二點二十分 | 蚌埠 | 下午八點三十八分 |
| 同上 | 一百另一次 | 兗州府 | 下午二點 | 濟甯州 | 下午三點另三分 |
| 同上 | 一百另二次 | 濟甯州 | 上午十點三十分 | 兗州府 | 上午十一點三十三分 |
| 同上 | 一百另七次 | 臨城 | 下午五點三十分 | 棗莊 | 下午六點三十八分 |
| 同上 | 一百另六次 | 棗莊 | 上午七點 | 臨城 | 上午八點另八分 |

**注意**

在減開車輛期內凡未經列入此表者槪暫停駛如因商貨擁擠仍可隨時加開貨車

自陰歷正月初八日卽陽歷二月二號所有各項客車一律規復仍照原訂次數鐘點開行


## 商辦鏡花戲園

正月初七日戲

陳兆峯　陳小貴　陳乜秦　裘湧堂　史亦奎　周昌順　林芳錦　小鳳彩　陳素云　胡鳳林　洪春益　張寶香　趙虎豹

前本龍鳳鎖

## 商辦鏡花戲園

正月初七夜戲

裘湧堂　陳乜秦　陳小貴　周兆峯　小昌順　林鳳彩　史芳錦　陳亦奎　洪素云　胡春益　張鳳林　小寶香　天竇

龍鳳鎖大團圓


## 群英高等學校法政新劇科商業通告

本校法政新劇科商業等科專歸校長威迪克博士辦理課程如英法德三國文字語言商律總論合同信札簿記速記打字等學新劇科聘有新劇大家教授時事中西各劇敦厚風化著及社會教育爲宗旨三月出串一年畢業法政科歸威先生教授英國公法並各國政府審定法律本校聘有中西素有經驗飽學之士爲員校內設有函授英文科每年十二元全年二十四元男女均可函授有志向學來校取閱章程如延爲幸函索章程附郵六分函授保證三元留額以待本校另有指定大律房一座以供寄宿諸生所住陰歷正月十六正式開學校址在法界巨籟達路三百七十五號大洋房如長浜路橋東首是也

## 源盛申莊聲告

敬啟者因常州源大盛布行事繁仍請李恆孚君回常處理布行事務自甲寅年正月起所有申莊紗布貨進出等事歸吳[illegible]君經理與李恆孚君不涉恐未周知特此聲告

## 蘇州用煤各戶鑒

煤價雖廉而易燼山西白煤價雖貴而耐燒兩兩相衡實甚出入而於衛生則山西白煤爲最有益爰以告我蘇各戶之用煤者蘇州閶門內文山寺前徐小長號告

新開河橋北首廣晉煤號出售山西無烟白煤價廉物美炊爨最爲合用茶館等早已購銷因購而試之于火爐果然無烟無灰並無氣味火力亦始終如一較之烟煤尤爲經久始知此煤不但炊爨相宜而又爲禦寒之佳品並于消耗之比較烟

鄙人向用烟煤始則火力太猛至翻卽爐加以滿室灰飛曝人咽喉且一月之間必出購少許以備火折今聞南從烟

## 上海光華煤油有限公司

本公司組織以來進行方法日就完備茲因臨時總理李君復春另有他圖無暇兼顧宣告辭職同人輩挽留未遂爰開議事會公決推舉李耀東君接辦並公推李伯行君爲總董嗣後各界來往函電以及與本公司接洽等事均請徑寄滬西巡路六號總事務所直接茲將本公司各埠招股處列後以便入股諸君隨時接洽特此奉明招股處外灘通商銀行北京路浙江銀行四馬路永慶里口中華銀行甯波商會瑞康莊招與同泰莊復裕莊本公司發起同人啓

## 參茸海狗腎廣嗣金丹　返弱爲強

許君鳳笙敘談衷曲勃然不懌中慚不知吾之壯年肯是靡壯今己半百復欲何爲枯楊生稊之期不作夢想許云兒之精僕如憂僕事不濟鄙自金腎賣香盧分號帶回變軍料廣嗣金丹各四盒可以壯腰語曹中肯遂委紐室成婚之夕許君果然透天一盒果仿單相對目笑予信昔年曾服驗白濁丸而病一盒此藥必然靈驗大修試之賦鏡不啻如行雲之時各三盒之後無春陽精薄屢患即參遺病從未一發凡月初三日室人果舉一丈夫子洗三慶賀賜爲欣幸由我而論天下再無伯道之嗟天洋九元盒發廣嗣丹二匣府發下更感飲水思源愧無答報謹書數術●上海盆湯弄餘慶會館甯波路口五開間門面精益蘆附登報揚名以誌感佩嗣續之鐵證云爾寄江東門外餘慶堂香盧謹頓首

僕香山主人先生台鑒啟者僕始服遺精盡蒙遲延兩月遲至今後自服後則有緣因肉不合聘卽洗甚至自朝淋便驗病質疲憊不遂經醫藥敢將苦一以效驗丸三盒氣無異尸居後服一盒五年仍以自新續意去年始得斷服之後每日十三公無失年冷節莫念故遺一遇不許後伏願諸公新益早經靈驗家途遇喬友傷失身先死覺豈雖非無生愛丹一盒又地能救人功德無量雖積物則鼻香不舉家知驗持日服照購醫病丹一盒可生育兄必仁慈所不致陳平之嘆

崔氏謝香廬韞雲氏啟

## 日本郵船會社

啓者本公司木神丸於二月二日開往日本各埠包收客貨二客三等票拜一開往止收錢貨物如各裝號運貨早者日務將所需船艙預定爲荷

日本郵船株式會社啓

## 外國輪船出口日期

| 船名 | 日期 | 行名 |
|---|---|---|
| 恩派挨 | 二月六日開往歐州 | 仁記洋行 |
| 老特 | 二月六日開往法蘭西 | 法公司 |
| 海生 | 二月七日開往倫敦 | 太古公司 |
| 印度皇后 | 二月八日開往金山 | 昌興公司 |
| 旌納特丸 | 二月八日開往花旗 | 瑞記洋行 |
| 歐魯 | 二月九日開往花旗 | 天祥洋行 |
| 淯面生 | 二月九日開往茄門 | 亨寶公司 |
| 支邦 | 二月十日開往倫敦 | 英公司 |

▲進口輪船▼　一月三十一(初六)禮拜六

| 船名 | 由 | 行名 |
|---|---|---|
| 安平 | 由甯波 | 招商 |
| 普濟 | 由甯波 | 招商 |

▲出口輪船▼　二月一日(初七)禮拜日

| 船名 | 由/開往 | 行名 |
|---|---|---|
| 廣州 | 由烟台 | 太古 |
| 江新 | 由長江 | 招商 |
| 公平 | 由烟台 | 招商 |
| 木神丸 | 由大連 | 郵船 |
| 静岡丸 | 開往維多利亞 | 郵船 |
| 江孚 | 開往長江 | 招商 |
| 美大 | 開往長江 | 美最 |


切田珍


保證書爲證明藥品研究信用之實據本藥房發行各種經驗良藥如人造自來血非洲樹皮丸等向有證書刊印成册薄經重印第三集插要編輯改良裝訂限期出版目下棣版次第告成已付剞劂乃蒙各埠諸客贊服自來血女界贊之證書謝函紛紛寄到本藥房本星期內郵來南洋呢喃石叻暹邏各埠證明自來血及呼吸香屬效用證函直隸高等檢察廳張君武昌文華大學校汪起珍君本埠虹口同善堂金亮籌君贊服自來血補益身體之奇效金君來信附有詠自來血七律詩一首劃切詳明陸軍第五師正軍醫官陳君證書等惜遲到時適三集保證書已將出版以上各函只得收爲珍藏俟續第四集證書再爲列入特登報端先慰盛意各界諸君如欲索取本藥房新出第三集保證書者新函示住址并附下郵票一分卽當寄奉

上海四馬路五洲大藥房謹啟

## 陸軍部一等軍醫正醫學士張修爵君　西醫學士唐乃安君鑒定

# 強種精血丸

足供一世之強健

(功用說)

人之生也由父精母血而已父以精足而能種子母以血充而能育子及父母之精血遺傳於吾身而吾身亦卽以此精血爲畢生之作用且以吾身之精血再遺傳於吾子孫而家業以興宗祧以綿精血之關係於吾人也如此可不寶貴乎惟人生既以精血爲作用則經營謀慮動作云爲無處不勞其精血無事不耗其精血雖極寶貴而卒不能保其固有之充足況消磨斲喪於無形者往往尤居多數於是精血虧損百病叢生身體失其健康嗣續因而缺乏卽或以此精血造成小兒而其胎元先弱尚何強種之足云凡此皆爲人生之憾事惟有乞靈於藥物則庶可挽回所憾藥品雖多欲求精血兼補確有奇功者世界尚少發明本藥房有鑒於此求得英美名醫最經驗之祕方參其妙用融洽費數年之苦心成一種之良劑名曰強種精血丸 BLOOD BUILDER 夫精與血分則爲二合則爲一其在人身如水之與汽往復相生同爲區別不知聚則爲精散則爲血男固以精爲本女尤以血爲主向之毀藥者未能執兩用中而其神也今製此丸適合男女服之各得補助而復其精血充足之常以卻病延齡壯陽廣嗣推至老幼之衰弱者亦賴是精滿神完血足氣暢若更男女同服則水火相資陰陽交合態夢之占操券可獲所生小兒發育更異常遂功用如此吾人不多此丸必當積行全球而與神州賓種發達乎漸與歐美爭雄矣而吾豈予知不壓信焉盍試之效能主治另詳仿單

價格

大瓶價洋一元二角半　每打洋十二元

小瓶價洋七角半　每打洋七元二角

批發價目格外從廉

總發行所　上海四馬路　中英大藥房

彈也。兵士退後再打電到省。謂窮寇之追。究竟不利。暫退以圖後舉如是耶。兵與匪一來一往之酬酢畢矣。第一次如是第二第三以次類推無不如是其巧妙之手段洵非笨伯所能知。故河南人嘗謂之談論謂汴中兵匪乃商家之賣買焉。交易而退各得其所。又似文人之唱和焉。詩酒往還聯翩綦繁在局外視之目爲兵匪其實彼輩乃好友也。張鎮芳係汴人與總統同鄉又屬至戚故以湯沐邑相託張本一庸才無術駕馭。致釀成此禍現總統亦悟張之誤事乃撤職留任。而以勦匪屬諸趙倜。聞趙所率十六營卻不與匪交好似尙可用近日來白匪蹤跡且及皖蘇。威以張撤職後知汴兵交情將不可恃故不得不跋涉他省。別尋巢窟耳

以上皆汴中事也今皖省白匪又見告矣接皖函亦附錄之皖函云 白狼黨羽極衆且挾有快槍利器。以故聲勢踔厲日前竄入皖境沿途騷擾民不堪命且人即白狼匪率異常驚慌。雖有官軍扼要設防無如白匪强悍夙著奮力拒抗非搗穴犂庭殊不足以絕根株而清地面 昨倪都督特令武衛右軍右路統領馬聯甲親往舒城一帶。督隊進攻并派駐電隊以免內犯一面令省垣各軍同時戒嚴。并嚴拔該匪間牒從重治罪

又字林西報六紀白狼事云當海上喧傳法教士被戕時法艦伊盤梵面(譯音)尙泊甯波。自得教士被害訊後即由無線電報召之來滬。故該艦已於昨日抵此以備調遣日內教會中亦無甚消息惟得他處確實消息謂官軍已行近教士被戕處。然據廬州浦口新鐵路測量員某君言則官軍雖戰勝白狼一時亦不易平靖。惟黃定鎮(譯音)一帶各要道已有兵士駐守不日進攻云

## ●漢口舊年新過之景象

漢口本一巨大商埠各幫鋪戶向以陰歷年底爲限期。且一般人民對於陰歷元旦尤爲鄭重其事雖吾國改用陽歷而一月一號 不過敷衍懸旗紮彩於陰歷元旦絕對的不同亦足見習俗之難返也 所有漢口陰歷元旦景象爰撮其大概略誌於下

▲官廳命令無效 漢口鎭守使杜錫鈞夏口縣王紹警察總廳周際芸等以民國改用陽歷三年已屆是正朔早定自不宜再度陰歷新歲先後出示禁止。無如誨之諄諄聽之藐藐。街市之出售吉慶彩畫對聯者如故及一切香燭紙草者如故未嘗又出示。不准停貿。而各店鋪自陰歷臘月二十八日起至三十日止閉門歇業者如故。爆竹喧天者如故又未幾出示不准燃放鞭炮。而大街小巷雙响以及鳳尾千子轟轟然耳不絕聞官廳亦無可如何 聞三十日係在戒嚴期間 惟有通飭軍警分別荷槍巡邏以保治安云

▲觸目皆是窮民 施捨生倚賴倚賴生惰隋惰生貧賤此多數學者所公認也漢口一隅向來每屆陰歷年關即有慈善家散放米票。若監獄視爲常例故一到臘月本地者無論即附近鄰邑 遠而百里或數十里。扶老攜幼無論男女相率來此。大街小巷 席地而坐。途爲之塞而號哭之聲聞之慘然吾民生計之艱窘。亦可概見也

▲社會惡習難除 甲寅年正月初一日乃陰歷元旦時交子刻全鎭人民均行出方之舉。燈燭輝煌叩頭賀年 一如其舊恭喜發財以及祝元吉諸吉利語應不暇給口所貼對聯。上有皇恩北闕帝德等字樣者不一而足。其賀年禮節跪拜者十之八九鞠躬者亦有十之一二。惟賭博一項。華界因禁令森嚴不敢明目張膽而賭爲戲掉上必歸以廣布以免暫避戶外租界則不然。呼盧喝雉以及劈劈拍拍之聲無處無之勿怪亂黨視租界爲逃遁藪也

▲各業盈虛消長 綜計陰歷一年各正當營業尙未盤賬其盈虛無從得其眞相惟最發達者即首推酒樓。如嘉賓樓□樓大酒樓四季美小桃源大餐館則有萬國春匯海普海春等 均皆獲利定於初二日一律開張以上各戶多於租界三分里接近較他家爲優點次則三分里各妓院。有上江下江幫之分下江幫善應酬上江不善籠絡 以致上江幫不及下江幫之獲利故初一日吃酒碰和者下江幫爲多聞開消之數每酒一台 需洋七八十元不等每和一棹亦需洋四五十元。擲黃金於虛牝亦此間人士一時性耳俗云富人一席酒貧戶半年糧此豈半年而已哉

▲天花時疫流行 漢口邇來天花流行。據慈善會訊查因此染病斃命者已有二千三百餘名之多。昨經警察周廳長呈由巴民政長准予撥款二千元開辦種痘事宜縣廳刻已出示勸導人民趕緊種痘以免危害一面與各團聯合會籌商設置種痘所若干處 以便就近施治定於陰歷正月初四日在培心堂東請各西醫計劃一切進行云云

### △國外時事▽

## ●日本接濟墨西哥軍火問題 (挼)

二十九號紐約電美國新聞紙宣傳 墨總統希爾泰氏刻向日本購得軍火甚夥。據茲新聞載稱確信日政府賣出之軍械。均係廢棄之物。此事業經總統威爾遜氏於昨日與上院外交股員開會討論。美國報紙。對於日本協助墨國事。幾滿載其憤懣之評論。該報又力促附從英國賬於巴拿馬運河之願望。並解決一公斷條約否則美國對於英日兩國必有開戰之危險云。

同日華盛頓電美國國會移民股員會大抵 又將排斥亞洲人民案延擱。蓋聞國會中各議正在設法訂停一面即與日本談判。據由白宮傳出消息 加州外人地產所有權案之爭論。大抵頃已解決總統威爾遜以已允美國對外關係不致發生危險云又既美國並未有限制外國軍火運入墨西哥事是則美政府並未拒絕日本。或其他各國。將軍火運入墨境云

### △時評二▽

## 兩狼相會 (一子)

白狼猖獗擾及安徽政府乃命張勳助勦時人謂之兩狼相會夫狼莫如狠張軍之獷悍可謂酷肖顧獷悍雖非美名而用之得當何嘗不可有功於國張軍以獷悍凌甯民若用其凌甯民者轉用之於白狼之餘匪則獷悍亦未嘗不可貴也所可慮者對待吾民也則用其獷悍對待匪徒也則生其畏葸深願張勳一聞此言也

### 地方時事

## ●無錫黃荳案之大波瀾 (江蘇)

無錫商務向稱發達一切商業上之自治亦較爲完備如商團也商會也 其辦理組織均甚然可觀商會總理華藝三君於商界感情素孚其辦事頗和平誠懇乃日前(陰歷除夕)忽聞省中令行無錫縣知事大略稱華藝三庇護奸商等情飭即查明看交法院懲辦云云而縣知事潘知華君爲人且茲事一發實足以牽動商家全局頗有左右爲難之勢而邑中某要人聞此消息亦即赴知事署爲之緩頰故是項令文尙未發表現經詳探其內容分別詳記如下

▲黃荳案之大略 客歲十二月中本邑車站泰豐轉運公司由南京代客裝運黃荳二百餘包來錫裝運之時未搨稅票致貨票相離然故事轉運公司承運雜物其於納稅另有規定之辦法似較尋常簡捷此亦由前清批准立案者此次因貨票相離爲國稅廳稽查員饒君所查獲將貨扣留並呈報國稅廳而前稅務所長管得泉氏且因以撒差餞稻查員將扣留貨物撥即全數充公商會總理華君曾舉歷來辦法電告國稅廳並代泰豐緩頰而省中查拿之令蓋即基於此矣

▲華藝三與國稅廳 華據情電省備處長後旋得復函意謂華君不無徧袒商人者函中有公世家望族幸勿爲奸商朦混等語華當即具函力辯其誣且聲明泰豐公司之實非漏稅措詞之間未免語涉官廳之紛更 同時泰豐公司以向來運貨無不如此即使錯誤其遲在於本邑之稅務所中況該公司有鐵路轉運買辦之性質當經將情告之鐵路滬甯總管濮愛德氏濮即以國稅廳妨礙路政等詞達之於交通部行文國稅廳查詢其事處長意爲商人運動之魔力更形憤怒立以華君包庇奸商等情電呈中央乃有飭縣查拿之舉

▲商董之會議 是項令文到縣雖未發表然已哄傳商界 一時均深惶駭且聞省中擬理此事之手段風厲爲從來所不經見於是羣謀對待剖白之方法議論紛紜莫衷一是最後定於前日上午在新北門外新商會開會合議辦法凡錫邑巨商皆與其列到者有孫鶴卿秦毓臣華叔琴榮德生夏子平 陳伯賢高季滋等諸君其會議結果現定先用全體商家據情具呈縣知事 轉呈省中代爲剖辯如果無效再另籌最後之方法云

## ●皖江政聞錄 (安徽)

安徽三年度歲入歲出經常臨時概算表早當報部綠該案勾稽不易 屢經更牽延至今姑克訂定昨倪督備文呈送財政部立案備查茲將原底錄下(歲入經常)租稅共銀元四百九十八萬四千三百八十七元七文雜稅共銀元一萬二千七百六十七文(歲入臨時)雜項共銀元三百元(歲出經常)外交部所管共銀元二萬七千七十二元內務部一百二十三萬七千五百二元 財政部四十二萬八千五百六十六元敎育部三萬五千八百九十四元陸軍部三百六十四萬五百二十三元司法部九十七萬一千五百六十三元農林部三萬三百三十六元工商部五千四百五十一元公債本息三十七萬五千八百八十一元(歲出臨時)外交部所管共銀元四千元內務部十八萬二千三百四十四元 財政部四萬三千五十元陸軍部二十七萬二千七百九十八元司法部十一萬三千八百四十元農林部七千四百六十元工商部三千二百五十元

皖督招減政主義已將四司各科一律裁併而教育一途未便照裁以大局甫諳青年子弟坐荒歲月殊爲可惜曾令教育科長葉嘉會君就皖省名學校逐一詳查何者可緩何者應辦期酌情形從復核奪而董君辦學有年且於本地情形尤爲熟悉乃于省垣各校先行查明并以擴官虛糜爲目的昨已查竣緒所有四區高初等小學第一第二中學第一師範第一女子高初等小學等校即令照辦分別選派校長管理諸員訂於二月一號一律開校且限嚴學生合格者方准肄業俾免冒濫之誚云

皖省自亂匪蹂躪後財政一項枯涸勝常而公債外債行政行軍等費又着着逼人幾令當事者束手無策幸李司長精於理財曾令飭厘稅丁漕認眞稽征不容侵挪短欠致數月來收入起色不若前此日日憂貧昨於去歲年底 盤查司庫已有現洋一百五十餘萬元除去各項開支尙存現洋八十餘萬照收入甚富然以通年出入核計恐仍形不敷云

## ●浙江通訊

▲電局與浙路通線 國浙電政管理局爲便利交通起見特與浙路公司訂定各站通線辦法業已呈奉交通部批准令行來局其報費照定章每字加收過線費洋二分官報減半所有通線各站如下(楓涇)(嘉善)(王店)(硤石)(斜橋)(周王廟)(長安)(許村)(臨平)(筧橋)(百官)(驛亭)(五夫)(馬渚)(蜀山)(丈亭)(葉家)(慈谿)(洪塘)(莊橋)計二十站云

▲杭楓線將與滬甯接軌 浙路杭楓一線本與蘇路同軌自楓涇至上海段收歸國有後所有該路進行事件概由滬甯鐵路局總辦鍾文耀君繼續辦理現既鍾總辦以杭滬鐵路浙線長而蘇線短(按杭滬鐵路兩省以楓涇爲分界浙轄二百五十四里三凡十五站蘇轄一百十一里二凡八站)擬將蘇線軌道設法接通滬甯鐵路以廣營業而利交通果能實行將來杭州火車可以直達南京城矣

## ●蘇州通訊

▲檢覈逃兵 初三日旁晚第二師司令部稽出逃兵一名押至王廢基槍斃既該兵保去臘奉命下鄉捕匪乃中途脫逃現黨偵探拿獲解入司令部未及一小時即行正法云

▲警廳長有更調消息 警察廳長石人俊辦事素稱穩宜現聞有調任江甯警廳長之說蘇警廳一缺即以甯警廳王桂林對調云

▲補報選民之疏珊 市公所以改選議員屆期各區選民定有遺漏特出通告定於一月十八日開始二月八號止爲補報選民之期乃爲期將屆半月而竟無一人往報較之去年之虛報濫報而擁擠不開者大有霄壤之判亦時勢使然也

▲水兵與陸官衝突 舊歷除夕第二師朱師長因謠言突起特派本部副官王某穿便服赴盤門外密查在吳門橋地方适見水兵多人不知因何故致起衝突竟被水兵圍毆幸有一兵官充王某部下遂大呼止始知係師部人員水警總廳處廳長既信後派員馳往起覆地點訊查一面派員至師部道歉現正查緝爲首之兵以肅軍律憶蘇省軍隊風潮屢起惟步兵第六團名譽素好自光復迄今無一事與聞足見該團之紀律嚴明矣

## 本埠要聞

### ●又有西人被盜刃斃案

昨夜(三十日)二時許有盜匪十餘人咸執槍鐵刃至馬家宅西人露德根司住宅搶刦露君夢中驚覺急取手槍以備禦盜匪鎗未發而寢門已被盜匪攻入露君即受刃倒地其夫人爲一盜所執不敢聲張各盜遂席捲所有而去並攜去手鎗三枝迨隣人聞聲而至盜已遠逸當將露君舁送至滬甯車站醫院已傷重不治租界捕房及閘北警局聞信前往勘驗當即派探四出緝拿矣詳情俟續探再誌

### ●研訊德婦被害案

虹口禮查路十四號德人南門所開之牛肉莊於一月二十三號一點至六點鐘時被匪潛入謀財害命將主婦密雪司南門用刀砍斃身首將離手指亦被砍去四個遂將價值三萬五千金之貴重金珠飾物現洋金磅盡行刦去逃逸迨侍者朱小毛入房伺候而房門洞開始見滿房血跡淋漓主婦已遭謀斃當即投報美捕房派八十四號西探目利佛而華探目石金榮包探周耀庭前往履勘遂將西崽朱小毛馬夫潘阿四王阿四張連生一併拘入捕房並將屍體送驗屍所經德領會同西醫驗明諭令備棺收殮備經南門開具失單送請捕房由工部局及總巡捕署懸賞洋一千元請廨移文各縣一體協緝並經德總領事詳請駐京德公使照會外交部通電各省通緝賊盜而捕房亦將西崽等解廨訊供各情已紀本報昨晨由八十四號西探目及華探目石金榮將朱等四人復解公堂奉關讞員會同德裴副領事研訊先據八十四號西探目上堂譯稱此案詳細調查與被告等並無關係惟朱小毛係住在行內是晚於十一時出外至一時回行不知何往至王阿四張連生等二人因上次堂訊時供稱是晚係在江灣花園內(該花園亦係南門所開)並未來滬等語嗣後查得王與張是晚曾經來滬至馬夫潘阿四家吃年夜飯應請訊究詰之王張供稱上次堂訊實因心中恐懼故供未曾來滬是晚實同至馬夫家晚膳求鑒訊之朱小毛供稱是晚十一時出外係至馬夫潘阿四家晚膳於一時方回等語關讞員諭曰凡見證及被告到堂須將實情供明每有被告等到堂不能實供致誤大事今此案既已查明與被告並無關係惟朱小毛係死者侍役之人爲案中要證如確知此案係何人所爲應將實情告明西探以憑緝兇云諭畢遂商諸裴君判潘阿四王阿四張連生三人一併交保開釋朱小毛押候訊核

德婦南門遭人暗殺劫財一案迄今尙未破獲日前經虹口捕房八十四號西探利佛爾查得該德婦被害之前一日有曾在該牛肉莊爲夥之德人某甲曾請德婦南門出外吃食大餐當時甲面詢南門爾有首飾若干鑽戒幾只等語情實可疑稟明捕頭將甲緝獲向詰不認上情遂奉管押繼而又獲德人兩名詢與是案並無關係當奉開釋惟甲迄尙拘留更有英國童子軍日前在江灣荒田中查獲首飾數件送呈捕房後查與是案並無關係惟聞有鑽戒一只在德國水手手上被西探查見帶回捕房當傳德婦之夫南門面認據云戒子的是我物惟是否一月二十三號之失贓難以指實因德商昔年曾經失竊鉅贓故難以記憶而所獲之西崽朱小毛馬夫王阿四張連生潘阿四四名因迭訊不認且無確證故除朱侍者仍押外餘於昨日解送公堂交保矣

### ●議決懲治暴徒之辦法

本埠領事團會議懲治暴徒擬用鞭刑一則已誌本報茲悉發生此議實肇基於租界納捐西人並由各西報鼓吹經工部局會議申請駐滬各國領事於上星期二集議時德國陪審官首先發言謂自去年十月二十八號山東路李榮升被人暗殺後暗殺之風絡繹而來至夏瑞芳被殺一案止計發現有十起之多此等暴徒實屬慘無人道亟應加以嚴刑各領事均皆贊成擬效英京倫敦所用懲治暴徒之鞭刑施治本埠兇暴之犯(查英京所用之皮鞭名九尾鞭計分九根並不掛併用刑時由印人執行頗覺利害)現在已將情申請駐京公使團一俟核准即當實行云

### ●法公使來滬之目的

駐京法公使康蒂君於前日來申由駐滬總領事甘世東君在署招待日昨曾至洋務局與楊觀察使晤談多時聞康蒂君此來其目的有二(一)推廣上海法租界事宜此事近由該使在京與中政府談判多時聞中政府已允將向爲法人勢力所及界外之地若干畫入租界(二)因法租界自開放以來對於市面不甚發達良由毗連華界之城河浜互阻交通之故今華界拆城塡濠之事將次告竣而與法租界城河浜馬路合築之民國馬路亦已工畢於中法兩地與市前途實於此起點特來滬逕歷一周定於下星期即須起程返京也

### ●關員搜獲亂黨

昨日有筑前丸輪船由日本開駛來滬將抵東洋公司碼頭江海關巡員令綏旁岸遂乘小輪上船搜查有無亂黨及違禁品物嗣查見王大昌一人帶有衣箱一只形狀慌張頗屬可疑遂令王開箱檢視詎該箱係夾底箱關員即將衣服取出將夾底挖去內有亂黨誓願書及證書委任狀簡章札文等類顯是亂黨遂將王連箱一併解入海關奉稅司令發水巡捕房拘留候解製造局鎭守使署訊辦云

### ●查獲私運軍火之賞罰

江海關吳淞稽查處自去年七月以來迭次查獲私運軍裝前後計有二十餘起均解由施監督轉送鎭守使查辦刻施君接到內務部頒下嗣後查獲是項軍火之辦法七條特探紀於下(一)關員拏獲零星軍火仍照向章由估價內提一成充賞關員三成賞眼綫(二)關員拏獲大批軍火價值一萬元以上者除由估價內提二成充賞關員四成充賞眼綫外並由本關稅務司申報總稅務司記功一次儘先提升(三)關員拏獲大批軍火在三次以上應申總稅司申報呈請大總統給予勛章以示優異(四)關員如查有私運軍火在海關範圍以外者實由稅務司密函本關監督知照地方官廳拏獲後仍照本章程辦法分別辦理(五)關員稽查不力有疏忽情事如係零星軍火經過本關並未查出而爲他關查獲者關員記過一次係大宗軍火應降一級其記過至二次亦應降一級(六)關員受賄私放如查明屬實華員以通匪科罪洋員立即革退(七)關員串通匪徒私走軍火如查有確據除革退外華員當交地方官嚴查懲治洋員即由稅務司照約向該管領事起訴治以應得之罪

### ●新同盟會案之近聞

打鐵浜新同盟會之龔植三李楨等五人刻鄭君以迭次提訊尙無確供補獲之學生張大卓本堅不承認擬將龔李二人定一等有期徒刑發往上海地方檢察廳監禁二十年其餘均薄予懲戒一并釋放己電呈中央請示辦法不日當可解決至該處所設之民國法律大學有人運動繼續接辦今教育部以彼辦理不善電令停辦所有房屋及校具一切因此案尙未解決暫不准動昨已函請薩督辦傳知第二區仍妥爲照料云

### ●關於亂事犯之處置

鎭守使署所羈人犯本按照警備地域辦法權宜審理現各處獲解關於亂事之犯所中已受押三十餘人之多刻鄭汝成君已與陸軍部電商規定辦法(一)以上海地方檢察廳監獄鎭守使署判定徒刑犯不分有期無期得隨時送囚(二)軍警所解人犯隨到隨審情節較輕者發往原籍具結保釋(二)著名亂首經中央命令拏辦之犯一經獲案隨即報告中央得有辦法即日實行

### ●請派兵士駐防

駐紮製造局第七旅旅長臧和齋君以製造局迤西至龍華地方相距計有十餘里現值謠言蜂起之時晚間雖有巡邏軍隊究屬距離較遠查緝恐難周密爰於前日會商龍華補充兵第六團龔團長請派兵士二連駐紮在外日暉橋適有匪警易於接應刻由龔團長准即派兵前往塡駐矣

## 本埠時事

### ●請奬緝獲亂黨人員

閘北警察廳廳長徐君國樑爲緝獲亂黨沈中和一案請奬出力人員呈薩督辦文云爲呈請事竊奉督辦批分廳長呈爲緝獲亂黨沈中和一名送解鎭守使府訊辦由奉批呈悉該分廳長督飭警探查緝亂黨沈中和一名辦理迅速殊堪嘉尙出力人等照章請給賞銀仍隨時防範查緝以保治安此批等因奉此分廳長遵查是案先由軍事偵探李振球報告繼由副探李鴻强訪悉該黨住址軍事偵探陳公俠指引假意入黨後李鴻强又偕同偵探翟世清副探楊保廷蔡少亭並李振球等在車站守候捕獲所有以上出力各探除李鴻强一名已由分廳長提升第四區偵探外餘應如何給賞以示獎勵之處理合具文呈請督辦鑒核示遵謹呈

### ●請速添撥長警

淞滬警察第二區第三分署張署員以高昌廟警區所轄管理區域地多荒僻而原有長警僅有二十名祇能防護製造局四圍要道如滬杭車站起迄東由陳家橋以達滬軍營基址一帶馬路均無警察崗位以致該處居民時遭失竊行旅亦多被搶且該處現正電車火車聚集之地往來人衆亟應添設崗位以資查緝匪類故於前日呈請滬南警察分廳崔廳長迅即准予添撥長警一排連巡長計需十一名趕緊飭派來區以便分派站崗而資保衛地方云

### ●派隊彈壓新市面

督辦淞滬警察薩君以開明公司在九[illegible]露香園路一帶擁擠異常恐有不肖之徒混雜其間特訓令警備第四隊派隊士一排前往輪流彈壓並對於該處之種種設施如下(一)露香園路特設崗位三處與民國馬路巡警聯絡(二)凡租界中南來之車輛至該舞台止一概免予捐照並得以保護(三)各路電燈前日未經一律裝置現亦均分置矣

### ●巡士防護押所規則

滬南警察分廳長崔君因押所爲拘留人犯重地看守巡士有防護之責特訂服務規則八條訓令警察隊長轉飭各看守巡士一體遵守規則錄後(一)押所爲拘留人犯重地除看守巡士外無論何人一槪不准擅入(一)看守巡士對於拘留男女人犯均當持重不得與之言談戲笑(一)拘留人犯如有親友家屬前來看視或送衣服食物者須憑司法科允准條方能接見送入(一)非看守巡士如有擅行闖入拘留所或私遞物件食品者看守巡士應行報告如有隱徇不報一經覺察定將該看守巡士嚴加處分(一)拘留人犯於入所時由看守巡士逐細檢查如在該犯身上查出物件無論大小均送司法科收存俟案結時發還(一)在押人犯如有疾病等事由看守巡士立時據實報告司法科核辦(一)拘留所人犯進出均以提簽收簽爲憑如無提簽收簽看守巡士不得擅收擅提(一)每屆月終由看守巡士將提簽收簽彙繳司法科察核(一)看守巡士如有不遵守前項規則查出後予以相當之處分

### ●革除巡警陋習

滬南警察分廳崔君昨令所屬第一二五三區署長文云照得警察官吏負有保護公安維持秩序之責舉凡民間婚喪各事不論貧富理宜隨時照料庶幾一視同仁盡我天職近查各處巡警地方有請求保護者派駐其家不獨擅取勞資抑且坐談暢飲此種積習若不從事革除殊爲警察之汚點爲此訓令該[illegible]求彈壓者只准加派巡邏附近照料毋許移駐其家門首站立並不准稍受酬勞即延請飲宴者亦當一概謝絕以肅廉潔而保名譽切切此令

### ●警員一律穿制服

滬南崔分廳長蒞任後查得所屬各區警察署及各分署辦事人員均未遵照北洋編制警察章程辦理以致內勤人員間有未穿制服者殊非鄭重警務之意爰特分別諭令各該警署務須趕爲編制等級製造辦事員制服以後一律穿用方成體制云

### ●諭催調查戶口

上海市政廳查得奉文辦理清鄉調查戶口事宜曾經催飭各圖地保各鋪地甲分行調查並於限內將已經調查各戶陸續報送以便繕册彙案呈報乃自開辦以來原限十五日報齊迄今延逾多日而各處陸續報送者尙未多數殊屬有意玩延事關清鄉調查定限已過爰昨日發出諭單令各圖地保各鋪地甲迅即調查各處戶口急待造册報送切勿再延云云

### ●地保私埋屍體

舊歷去歲除夕夜七點數十分鐘時滬甯火車由南京開駛來滬行經本埠閘北潭子灣附近忽有一人黑暗中在軌道中行走一時不及避讓爲火車撞倒碾傷頭顱當時因傷身死公司中立飭該處地保名福生者前去調查明白具復詎福生並不往查即以蒲包一只將該尸裝入私埋於附近荒田之中該公司以連日未見該保前來報告即函致第四區第四分署立將福生拘署究出私埋情事於前日解送第二初級廳訊供之下電告地方檢察廳昨日奉諭委派該廳檢察官等前往起尸相驗具報

### ●船夥聚賭拒捕

滬南浦中泊有甯口沙船一只日夜糾人在船開場抽頭聚賭呼么喝六達旦通宵事爲水巡隊潘隊長查悉特於前晚飭派巡長趙義勝帶同水巡登舟往拘詎各賭徒胆敢集衆各持木棍出爲拒捕致將趙巡長並該隊水手周錫年兇毆受傷該水巡竭力拘拏拘獲賭棍孫義五傅炳宜傅純餘莊禮紅李長元李振祥陸四寶費云春丁阿春陸長發等十名抄獲行兇木棍六根解送司法科路詰之下以趙巡長受傷較重先送上海醫院醫治李振祥等連同周錫年等解送地方廳訊辦昨奉檢察官驗得周傷雙目尙無緊要飭自行醫治李等飭押候究

# 教育界

## 代論

社會習慣恆於陰歷新正送兒童就學今學制雖改從陽歷而社會心理未更故逆計本月中各地初等小學招收第一年生而用春季始業制者必不在少因蒐錄各種有關於教授初入學兒童之文以餉之 記者誌

### (一)修身作法教授談 (賈豐臻)(續)

一學校

丙 教室之出入就坐應答

(一)教室之出入當有順序腳步進行之際其舉指手以正爲宜實習者時時與賞詞而加獎勵

(二)一同入教室後以同時就坐爲宜

(三)教師點檢之際應答須明快

不論何事教師詢問者當即速答之聲以大而明爲宜

丁 退散

(一)當物之安置法書包之包法可丁寧而告之且須養其不遺漏學用品之習慣

(二)注意帽子外套之掛架前及出入所不混雜之樣

(三)兄姊等連類而退散者當示其待候之法

(四)示皮包布包攜持之法

以下之每課皆當如本課之摘其要點惟教授之際不可陷於乾燥無味當選以趣味爲修身說話中適當之時說話即可爲演習是也

二教師

甲 敬禮(普通之敬禮)

(一)兩手之指當下垂而肩與臂當作不張之樣靜靜以行之此時膝不作折形目則注於下面脈形自然持帽子時大都持於右手

(二)每朝授業開始之時及終業退室之際一同行敬禮

(三)途中遇教師時在數步之前行敬禮

乙 說話時之作法

(一)正姿勢而謹聽之

(二)人談話間傍視欠伸等甚爲失禮若欲使人知之則當舉手以通其意

(三)聽話之法隨時當作愉快之象不可於聽之中途攙入他言

丙 擧手之作法

(一)指尖當在右耳邊上臂當折成直角教師等指時可以聲答之

(二)擧手者所以發言於先生先生若呼出他之知者而問之則當避之 (未完)

## 部令

### ●教育部部令第四號

經理留學日本學生事務暫行規程

第一條 留日學生事務由教育部及各省行政公署分別派員經理之

第二條 經理員除教育部委派一人外其餘各省或每省委派一人或數省合派一人由各省查核學生人數酌量辦理

第三條 部委經理員經理屬於中央之官費生留學事務省委經理員經理屬於各本省之官費生留學事務

自費生留學事務經理員應查照留學日本自費生暫行規程辦理

第四條 各省委派經理員或更調經理員時須將該員姓氏履歷咨報教育部暨駐日使署備查

第五條 經理員抵日後應將抵事日期及住址呈報教育部及各本省行政公署備案

第六條 部委經理員薪俸公費別以部令定之省委經理員薪俸公費由各省自行酌定支給

第七條 經理員應辦事務規定如左

一關於官費自費生送學事宜 二關於官費生發費事宜 三關於孜核證明官費生出入留學國境日期及收驗官費生證書公文事宜 四關於孜核官費自費生之品行及學業各事宜 五關於留學事項應行報告各事宜 六關於教育總長或各本省行政長官或駐日公使臨時委任各事宜

第八條 遇有與日本官廳交涉事宜非經理員所能直接辦理者應呈請駐日公使酌量辦理

第九條 經理員於每學期開學一個月內將官費自費各生人數分別學校學科及年級列表呈報教育部並分報各本省行政公署以備查核

第十條 留學官費自費生畢業回國時經理員應將該生畢業學校及成績呈報教育部及各本省行政公署備案

第十一條 經理員應於每年十月內將明年官費生畢業人數詳細調查先行呈報教育部及各本省行政公署查核以備編製翌年度之預算

第十二條 留日官費生月給官費分爲甲乙兩種規定如左

甲月給日幣四十二圓 乙月給日幣三十六圓

前項甲種官費限於留學日本帝國大學生支給之

留學官費生畢業回國川資定爲日幣七十圓但邊遠省分各生得由經理員呈請各本省行政公署酌量增給之

第十三條 凡官費生除前條所開學費之外不得別立名目要求費用

第十四條 官費生如染時疫病症非入院醫治不可者每日得給與病費日幣二元以二星期爲限限內不足之費及限外不能出院概由其學費內開支

第十五條 官費生如被火災水災確有損害者經查明屬實得給予卹費日幣四十圓

第十六條 官費生如患肺病腦病及耳目口鼻咽喉等症輕者自行出資調治重者准其退學回國不得藉口患病要求醫費

凡因病退學休學回國者得多給一個月學費作爲川資

第十七條 凡輟學回國之官費學生以三個月爲限逾期不到者停止官費其在輟學期內不得支領學費

第十八條 經理員每月發給留學生學費應將收條彙送教育部或本省行政公署備查

第十九條 留學官費生如有要求預支學費情事經理員不得允許

第二十條 經理員於留學官費生呈送留學證書請求批明入國或出國日期時應即詳加查核並註明年月日蓋章發還

經理員遇有留學自費生呈送公文時應將其所報入國日期登記之

第二十一條 留學生畢業後應將文憑向經理員呈驗經理員核其履歷及報告及調查表冊分別查明如果年限成績相符應由經理員發給證明書

第二十二條 留學官費自費生自入學至畢業歷次考列優等或得有學校勳獎狀者經理員應呈報教育部或各本省行政公署察核備案

第二十三條 留學生如有不守規則或不名譽之行爲經理員得隨時戒飭如屢戒不悛輕者應呈請原派官廳停止官費重者應呈請公使飭令回國並呈報教育部備案其自費生應查照留學日本自費生暫行規程第十二條之規定辦理

第二十四條 留學官費生在高等專門以上各學校學年試驗繼續落第二回者又因疾病或其他理由認爲無畢業之望者經理員應呈明教育部或各本省行政公署停止官費

第二十五條 留學官費生於學校春秋兩季始業後滿一個月不到者除有特別理由由原派官廳通知外經理員應呈明教育部或各本省行政公署停止其學費

第二十六條 留學官費生無故缺席至一個月者應由經理員呈報教育部或各本省行政公署停止其學費

第二十七條 凡考入官立高等專門以上各學校之官費生不准改入私立學校違者停止官費

第二十八條 官費留學生畢業後如有向經理員請求赴各處實習者應以確係學習農工各科成績最優之學生並得各病院或場廠許可者爲限經理員應先行呈報教育部或各本省行政公署察核辦理

第二十九條 留學生如有因本規程第二十三條之規定停止官費後或改自費或改赴他國將來呈驗畢業證書時本部概不准予備案

前項畢業學生經理員不得發給證明書

第三十條 留學官費生自民國三年起一概不准再送運料

第三十一條 留學官費生如有病亡海外者給予棺殮埋葬費日幣二百元或就地埋葬或運送歸國各聽其便但不得要求增費

第三十二條 除海陸軍學生外各部所派遣之留日官費生如委託部委經理員經理者應咨明教育部一切均按照本規程辦理

第三十三條 經理員應辦各事項除遵照本規程外並應查照留學日本自費生規程分別辦理

第三十四條 本規程自公布日施行

部印

中華民國三年一月十七日 教育總長汪大燮

## 新聞

### ●金陵大學醫科畢業紀盛(南京)

南京金陵大學係由美國教士所創設開辦以來成功卓著歷年畢業該校者不乏英俊之士今正二十二號復值該校醫科畢業之期午後二句鐘就該校禮堂舉行畢業典禮其會場秩序大略如下(一)開會祈禱(二)江蘇都督訓詞略云美教士開設學堂無非爲造就人才關國利民起見諸生出而任事務須其體此心仿效基督之爲人以犧牲爲旨以慈悲爲懷勿徒以所受學業爲博一身安樂利達之具也(三)奏樂(四)江蘇省長訓詞略謂醫之宗旨在于濟世諸生卒業於斯他日出而問世務將慈悲犧牲二旨時銘腦中庶我國人克沾實惠此余之所希望於諸生者一也彼美教士博愛爲懷涉重洋而播眞理輸巨金以建學堂究其原故莫非欲爲我同胞圖謀幸福而已諸生身被其澤眞自當以已身所受之益以益人即我同胞之受賜於彼美教士者信多多矣此余之所以不得不致謝貴校諸教員者也(五)歌詩(六)該校監督演說醫科過去未來事(七)發給卒業文憑(八)祝福散會會畢卒業諸生手植柏樹一株以垂紀念復以茶點款待來賓在座有江蘇都督代表萬君省長代表盧君南京警察廳廳長王君及其他各學校各團體男女來賓約六百人僉謂美教士爲我國造就如許醫界人才異日徧佈國中其造福社會信非淺尠云云

## 時評

教育部 教育部通令教科書內有稱頌孫文或插入其像者禁用此舉至當然亦已也教科書內最好多敘今大總統之豐偉勳功俾後生小子永銘腦際用端趨向

張鳳翽 張鳳翽請停止南北統一及南京政府成立各紀念日最好連武昌起義紀念日亦一併停止現在人心宜使之將兩年以來種種經歷一切忘之以返於歌頌昇平之舊停止紀念日使不生感觸即社會教育之要道也

張鎮芳 張鎮芳以停辦官立學堂改良私塾爲振興教育之計是也停止議員職權所以尊重立法行政不須監督所以鞏固共和循是以推安得不以停辦學堂改良私塾爲振興教育之計 (天心)

## 本界啟事

本界前登各學校調查報告極承讀者歡迎嗣以故中輟殊以爲憾現另就調查所得編爲各學校調查錄按日排登乞讀者注意再辦學諸君倘以校內概況見告俾得彙編入錄尤所歡盼此啓

▲本日稿件過多世界會消息暫停一天

# 實業界

## 部令

### ●農商部部令第七號

委任李恩慶屈蟠漆運鈞樓邇迪沈竹孫劉德琛孫安仁司徒衍王燮寅汪壽序鄒傑慶楊煜奇嚴少陵高殿元周國瑞湯丙星詹維賢周藻祥劉鍾藻朱經劉文遷伍正名張惠荃孫時勛杜慎媿劉異江恆源程良楨吳啓賢徐傳篤邱瀛光鄒肇元胤瑞曾寧官諫許之衡尹長藻楊會詢彭重威汪鍾森張培曾錢崇湯裏田尚志吳必昌齊鼎恆周黍張鑫張鵬竟乃煒張乾藏王學此令

### ●農商部部令第八號

委任廖新渠何煥禹李士襄黃政希鄭寬魯彭世俊會公智張辰佟藻宸籍漢樑楊崑徐肇勛蘇常錫張鉄緒常怡卓宏謀致譚何聲樁王錫寶蕭柱中玉佩臺郭宗瀚徐家楠李善富葛敬猷張仁任黃立猷黃公適陶銘唐有恆唐棨蕭王文泰為技士此令

## 新聞

### ●商務印書館之特別股東會

▲收回日股　▲擴張營業

昨日午後商務印書館因收回日本股分事、召集特別股東會、會場設於愛而近路紡業公所、計到會股東二百數十人股分數自在一萬股以外三點半鐘開會由股東推舉鄭蘇龕先生為臨時議長旋由董事會報告收回日本股分始末、及去年營業大概、情形遂提議處置所收回之日本股分辦法、各股東或主分售與界或主自留聞經議決股數有限、股東分配不均、現在出售股分由董事會決擬不以股東為限、又有股東提議去年營業比元年增加百餘萬應增股本、以為推廣之計、多數贊成議由董事會先具計畫草案、再行決定最後提議修改公司章程、逐一通過並由議長介紹新總理印錫璋君與衆股東相見滿場鼓掌歡迎、印君起立致謝並述謙辭遂散會

### ●瀋垣金融界之實況

奉天省城市面現存銀根異常緊急陰歷年關各商舖均在結帳之期、以致市面現洋缺乏、凡屬現貨、無不於定價之外加增貼利、因之商民紛持紙幣、赴各銀行錢號兌換現洋中國銀行改組日期無多、發行新紙幣亦甚少、凡持紙幣到行者、一律照付現、又以係國家銀行性質對於信用、極力保守、至交通銀行、係交通部之機關亦資本充實、雖紙幣額巨而信用久著故商民兌現者無多該行日昨并由津運到現洋五十萬元、以備應付紙幣之用經此一擠商民轉重視該幣多實藏不兌黑龍江官銀分號、係屬分設機關發行紙幣為數尚微久已威武換刻仍照常折理惟該號人員無多應付不暇未免稍有積滯刻兌換紙幣人最多處惟東三省官銀號、及興業銀行查東三省官銀號因係地方機關發行紙幣為數最鉅因之紙幣、應停兌號中亦存洋不裕故平常按日只備現洋數千、兌了即罷值此年關換現者多該號特擬訂限制之法無論持換紙幣多寡、只付現洋二成、以故兌換者益異常擁擠每日常集至數千人之多至於興業銀行、原先開辦之始為營業上之競爭借出外債甚鉅較原資本既已增溢又兼有軍界某巨股東、新於抽出股本三十萬元此說未知確與否以致商民存該行之紙幣者均紛紛往兌、該行因現款無多難以應付無論執持紙幣若干、概付現洋二元、現在市面現銀元每百元加利三元餘中國銀行紙幣每百元亦加利三元五六本屆年關凡中外國之銀行又均不出放貨款故市面匱乏已甚、當道若不速籌維持之法金融界危險不知伊於胡底也

### ●棧租問題最後之解決（上海）

華商旅滬維持會昨日為棧租之事、在滬各業公所衆紳董者甚衆午後二時開會、仍假座後馬路廣肇公所、為會場會長張樂君及廣肇公所董陳可揚諸君僉謂各洋公司對於棧租問題委託於招商局主持辦理今該局從事敷衍、不將向來舊章一律實行致遠近各埠之載運貨物仍未得一律待遇實屬不解念招商係我華人所辦亟應體恤我華商不得已之苦衷倘再商意欲改章招商應出而主持公道一俾同胞之誼今各洋公司既付全權於該局而不予切實維持、良心兩字、不必言矣今共議最後之解決公決仍由代表往局面議如該局不負責任、是有別法以對付云云至散會已夕陽西下矣

## 專件

### ●巴拿馬賽會太倉出品分會辦事細則（續）

十陳列　由名譽陳列員會同幹事部主持　甲職員辦公處　乙職員休息處　丙農產品陳列所　丁工商品陳列所　戊教育品陳列所　己美術品陳列所　庚水產陳列所　以上各所臨時規定地點各項規則亦另行訂定如有商店或工廠等須租屋陳列自由貿易者應於四月二十日以前與分會事務所接洽　辛會觀休息室即茶室酒店點心店以上三項可以出租租金充會場公共經費

十一會後之解散　分會事務所俟出品彙送展覽會後即行裁撤所有應辦事宜即歸併縣知事署辦理

十二如有未盡事宜應以辦事經驗由會長副會長　協商後臨時增加或修改之

### ●巴拿馬賽會太倉出品分會預算

計開

第一款　事務所經費（一月十日起五月十日止）計洋四百二元

第一目　書記一人每月十二元銀洋四十八元
第二目　會計兼庶務一人每月十二元銀洋四十八元
第三目　會役一名每月工食五元銀洋二十元
第四目　駐會幹事二員每月夫馬費十二元銀洋九十六元
第五目　幹事職員膳費每月十五元銀洋六十元
第六目　郵電筆墨各項雜費每月二十元銀洋八十元
第七目　預備費洋五十元

第二款　調查徵集出品費計洋一百五十元

第一目　調查川資銀洋一百元
第二目　售買出品銀洋五十元

第三款　物產會費計洋四百元

第一目　出品陳列運送費銀洋三十元
第二目　會場修葺拔草打掃等費銀洋一百元
第三目　布置會場各種器具及製造徽章一切銀洋七十元
第四目　出品裝潢費銀洋二百元

第四款　赴甯展覽會費計洋三百元

第一目　出品運送及保險等費銀洋一百元
第二目　事務員薪水川資膳費銀洋一百五十元
第三目　預備費銀洋五十元

## 調查報告

### ●本埠洋布業糖業盈餘詳細調查錄（續）

▲洋布業　去歲本埠洋布業營業稍佳利甚做花色貨之家尤較優勝而做白貨之家稍次之能做滬貨者亦占大利益茲際陰歷年終各號循例盤結其盈餘細數特為之調查於下

大豐誠（盈）十四萬八千兩　同盛六萬兩　敦裕六萬兩　大源祥四萬兩　同豐泰三萬兩、成德豐五萬兩、源長二萬兩　日新盛四萬五千兩　日新增二萬五千兩、協祥三萬五千兩、元昌成三萬兩、恆豐信三萬兩　鼎裕一萬兩、延康一萬兩、恆太二萬兩、益昌五萬兩、李柏記五萬兩　恆慎二萬兩　陳星記四萬兩　厚餘八千兩　春華祥六千兩　鼎豐二千兩　錦泰誠八千兩、同裕三千兩、同春祥五千兩、同春新五千兩　裕康一萬八千兩　恆興五萬兩　恆豐瑞二萬兩　豐記二萬兩　仁德九萬兩　同羽四千兩　協大祥二千兩　振豐恆五千兩　大興恆三千兩　厚大三千兩　協興五千兩　錦大二萬兩　裕豐瑞五千兩

▲糖業　去歲本埠糖行營業不甚順手因歐戰事影響其出口貨以交通阻塞致囤積存貨停滯甚鉅其間銀根棧租等費受虧尤甚茲際陰歷年終各行軋結其能盈餘者不過十之一二其餘數家僅有開銷而已茲將各號盈虧細數誌於下

元生行（盈）一萬兩　萃和六千兩　惠和四千兩　恆大恆五千兩　志和三千兩　以上之元生牌保陸家石橋者　聚和行均平　元隆均平　元裕均平　宏裕均平　同茂均平　廣源均平　泰記均平　恆順均平　鼎泰均平　久昌均平　葆和均平　鼎新均平　新大均平　泰昌均平　協昌均平　衡裕均平　元生永安街平　裕新均平　豐泰均平　瑞裕祥均平

## 上海股票行市　正月三十一號

午前市價

| 公司 | 結盤 |
|---|---|
| 寧格志 | 三十一兩半 |
| 會德豐 | 二十六兩 |
| 老公茂 | 一百十兩 |
| 公益紡織 | 十三兩半 |
| 志摩橡皮 | 九錢 |
| 麗拍橡皮 | 六錢 |
| 自來火房 | 六十一兩 |

午後市價

| 公司 | 結盤 |
|---|---|
| 棠司公司 | 二十一元半 |
| 福利公司 | 二十二元 |
| 電車 | 九十兩半 |
| 自來火房 | 六十一兩 |
| 公益紡織 | 十三兩半 |
| 匯豐銀行 | 八百五元 |

安大生洋行經理

## 本埠商情

### ◎金融　▲符號者價漲△符號者價退無符號者不動

**匯票**　昨日匯豐銀行掛牌如左　一月三十一日各國匯兌

上海匯至倫敦

| | |
|---|---|
| 大條銀電報 | △二十六辨士四三七五 |
| 英國電匯 | 二先令六辨士七五 |
| 英國現匯 | 二先令六辨士八一二五 |
| 電匯四個月 | 二先令七辨士 |
| 買進四個月 | 二先令七辨士一八七五 |
| 買進六個月 | 二先令七辨士三一二五 |
| 定貨四個月 | 二先令七辨士三一二五 |
| 定貨六個月 | 二先令七辨士四三七五 |

上海匯至法國

| | |
|---|---|
| 法國現電匯 | 三法郎三三 |
| 四個月電匯 | 三法郎二九半 |
| 六個月電匯 | 三法郎三一半 |

上海匯至德國

| | |
|---|---|
| 德國電匯 | 二馬克六二半 |
| 四個月電匯 | 二馬克六八半 |

▲以上合上海規銀一兩正▼

上海匯至紐約

| | |
|---|---|
| 美國電匯 | 六十二元三七五 |
| 四個月電匯 | 六十四元半 |

上海匯至香港

| | |
|---|---|
| 香港電匯 | 七十四兩半 |

上海匯至日本

| | |
|---|---|
| 日本匯電 | 七十九兩二七五 |

上海匯至印度

| | |
|---|---|
| 印度電匯 | 一百九十羅比〇七五 |

上海匯至和蘭

| | |
|---|---|
| 和蘭電匯 | 一百五十五兩 |

▲以上合上海規銀一百兩正▼

**金市**　一月三十一日收盤市價如左

| | |
|---|---|
| 現貨標金 | 三百八十兩 |
| 沙金合赤 | ▲三百八十八兩五錢 |
| 鬼赤條金 | ▲三百八十七兩五錢 |

**銀市**　一月三十一日收盤市價如左

| | |
|---|---|
| 英洋 | ▲開盤七錢二分〇二毫半　收盤七錢二分〇二毫半 |
| 銀拆 | △開盤借　△收盤借　■ |
| | △轉帳借　掛牌無 |
| 標金 | 開盤三百八十兩〇五錢　收盤三百八十兩〇五錢 |

**錢市**　一月三十一日收盤市價如左

| | |
|---|---|
| 龍洋 | ▲七錢二分六厘七毫半 |
| 英洋 | 七錢三分〇二毫半 |
| 北洋 | 七錢二分四厘 |
| 小洋 | △六錢四分四厘五毫 |
| 錢拆 | △借 |
| 銅元 | 一百八十千文 |
| 洋拔 | 七錢二分四厘 |
| 貼水 | 一千二百文 |
| 衣牌 | 一千三百文 |
| 制錢 | 一百五十千文 |
| 本洋 | 七錢二分 |

**查倉單**　昨一月三十一日禮拜六本埠中西各銀行及錢莊實存之現銀洋與大條銀總數茲特調查於左

麥加利存銀一百六十五萬、洋一百十五萬

匯豐存銀一千一百六十七萬、洋二百四十五萬　大條銀六十八條

德華存銀四百五十八萬　洋二百六十五萬　金押出銀四十八萬

正金存銀一百八十萬　洋一百三十六萬

臺灣存銀三百三十八萬　洋六十八萬

道勝存銀一百十萬　洋七十萬

東方存銀二百六十四萬、洋二十萬

存大條銀二百六十六條

花旗存銀五十三萬　洋念四萬　存大條銀四百四十四條　金押出銀二萬

和蘭存銀七十萬　洋七十萬　存大條銀念九條

華比存銀一百四十一萬　洋六十九萬

中國存銀一百二十三萬　洋一百五十八萬

交通存銀二十七萬　洋十三萬

以上各銀行總共存現銀三千〇九十六萬兩

現洋一千二百五十三萬元

存大條銀八百〇七條　金押出銀五十萬兩

各莊街底共存銀八百四十萬兩　洋一百四十萬元

**糧食**　昨日滬南米市無甚更動調查陰歷元旦紅關至昨日止由內地各幫之米船裝來二萬餘石云茲將開出各價如左

| | |
|---|---|
| 北幫機白米 | 七元一角至六元六角 |
| 常幫機白米 | 六元九角至六元四角 |
| 常幫機白米 | 六元六角至六元三角 |
| 蘇同機白米 | 六元四角至六元一角 |
| 無錫機白米 | 六元五角至六元一角 |
| 角里粳白米 | 六元四角至六元一角 |
| 松江高白米 | 六元四角至六元 |
| 周莊機白米 | 六元一角至五元八角 |
| 新機羊晚米 | 七元至六元四角 |
| 新機 | 六元六角至六元一角 |
| 新機客秈米 | 六元三角至五元八角 |
| 蘇同秈米 | 六元三角至五元九角 |
| 高新通元米 | 八元二角至七元六角 |
| 高機白陰米 | 七元五角至七元 |
| 角里白圓米 | 七元四角至七元 |
| 新高小麥 | 四元三角至四元五角 |

中華民國三年二月一日（即陰歷甲寅年正月初七日）（星期日）第二千一百九十五號

## 雜俎

# 文林摘艷

乙編　閨閫　倩霞　閑齋

耿精忠封閩時驕奢淫暴靡所不爲把總呂正陽之外祖林聯芳參戎有族弟林靑者年二十爲耿府護衛獨承眷愛不留子姪以故得出入藩邸不禁雖耿之愛妃寵姬皆得見之於是合府呼爲小林値七夕耿與諸妃夜宴見林侍側戲曰汝娶室乎對曰尙未耿笑曰吾貴爲藩王日與諸姬極牀笫之樂視雙星之一年一會代爲寡歡今汝韶年稚齒正當行樂及時乃游泳似鰥其何能耐吾侍女如雲容汝自擇一人以爲佳偶林跪曰承恩命但得倩霞爲妻平生願足矣耿笑顧諸姬曰誰謂小豨子選色不精哉倩霞方齠齔即從吾於藩陽學作內家妝迄今又十年年十九矣吾非不欲納之特以吾子欲之故也今吾子歿矣諸子過稚吾又將老誠不可老夫女妻囮枯楊之咎若以歸此子洵屬佳耦雖然詎何容易也吾思得一法翊日當令隔窗自選視其福之厚薄耳遂盡帷而罷次日耿命以紅錦爲步障長數尋周布於廣廳每相去尺餘穿一穴如碗大共選鬟女三十人各出一掌於穴外而全身悉隱障中使內豎導林入囑曰此三十人中有倩霞在汝自識之擇定即書名於其掌吾將親驗焉林受命往復審視莫不纖纖如玉實難分辨方踟躕間猛憶倩霞左手無名指有爪長二寸許盍執以爲證於是還閱至十六掌果符所見亟取筆書名囘白於耿耿驗之果倩霞也愕然曰豈有是哉呼倩霞出其手反復視之見指爪乃大笑曰緊寶在此矣汝姑退明日更有良法必使盡善無弊而後可林怏怏而出歸寓禱諸大士是夜夢一女奴持白絹一片贈林上有花紋作川字形林拜受而寤不解何意輾轉不能復寐披衣待曉晨起方盥漱即有傳王命召林者急衣冠趨府耿已坐齋中諭曰步障復設汝可復去擇天婚矣一豎導而入及廳則錦幛布置如故但每一穴出一白足林駭然欲避豎挽之曰王以手有辨故示以脚耳依舊五指一掌特無二寸爪甲汝其細認之林不得已仍依次閱視但見蹬跗素妍雖揭玉潤者不一而足卒見一足潔白細膩異於他足且隱隱有川字紋在蹠間宛然夢中所見於緒上素帨然悟即書名焉白耿驗之倩霞也大驚歎曰誠天緣也遂以倩霞妻之更賜千金爲妝奩之資林靑得倩霞出於意表深感耿恩德欲圖厚報每形諸顏色徵諸詞言倩霞私說之曰王之有恩於君固矣然王之行事類此者甚多未可謂以國士遇君也且君以弱冠補黑衣一年之間得至護衛誠以王爲冰山之靠也而王淫虐已極及身必致奇禍皮之不存毛將安傅不如去此他適庶幾爲遠害全身之道林曰一官縈絆去將安之倩霞曰君意未決耳意果決莫慮無棲止處兒有姨在京師盍往投之林亦知耿將爲逆無計避舉聞倩霞言殊喜急打疊細軟市兩騾馬與霞乘夜北遁依託姨家入籍宛平出貲販茶遂爲富室（未完）

## 傳奇

# 碧瑑傳奇

（未刊稿）　（閬紅閣主塡詞）

第八齣　勸贅（續）

（引子）（海棠春）（老旦扮苗氏上）掌上擎着珍珠緊盼鳳侶吹簫誰引老眼頗無花妙選東牀俊（集唐）靚妝才罷粉痕新（王初）留着雙眉待畫人（徐安期）才子舊稱何水部（韓翃）燈前合作一家春（白居易）老身苗氏隨夫在任有女及笄欲遂雛鳳之心思得乘龍之婿近見幕府韋皋玉潤珠輝恰是吾兒佳耦奈他父親因韋氏門第單寒執意不允今日不免勸他一番侍女們請老爺進來（侍應下）

（引子）（胡搗練）（淨扮張延賞上）封疆吏股肱臣盈朝朱紫盡姻親將相公侯原有種幾家白屋換朱門夫人請我何事（老旦）還是前日所言女兒姻事你意下到底如何

## 藝苑

# 雁蕩金石志

戴啓文題名

光緒戊戌閏五月　丹徒戴啓文率姪　至誠子培鑾來遊

右題名凡三行行七字隸書

王琛題名

光緒庚子五月　溫州守鹿邑王琛因點驗防軍過此同行者山陰朱江貴筑倘志通州高其銘　時阻雨小憩紀之

右題名隨巖鐫字長短不等眞書

以上摩崖凡八種俱在淨名

## 遊記

# 關中遊覽記（續）

（沈雨人）

二五　清眞寺

清眞寺在長安中有八其在西關內學習巷路西者爲中國最初之淸眞寺而南京之淸教寺次之唐中宗時築此寺於新興坊名淸教寺玄宗時改唐明寺元中統間更名回回萬善寺明爲淸淨寺淸爲淸眞寺寺內有嘉靖二年所立劉序撰重修淸淨寺記序演文及土耳其文又有咸豐七年所立敕賜淸淨寺碑記寺屢經重修永樂年間太監鄭和重修此寺則尤有故事一即謂鄭和奉使西域嘗道至印度西其初入西域時至陝西求通譯得淸淨寺掌教哈三歸路由海道風濤大作舟幾覆賴哈三虔誠祈禱始得無事因是鄭和立誓重修此寺其事詳於劉序撰重修碑記此外有禮拜堂附屬學堂浴室等種種設備皆由公衆醵貲興造其住居學習巷路西者均係回回教徒數客時應對如流

二六　渭水

出安定門過崇仁寺十餘里見未央宮址在路北五里外未幾渡豐橋其上流即周舊都過臨渭鎭則隔渭水直對咸陽有渡船河身寬約百七十尺咸陽城臨流而建南望終南山在烟霞縹緲間北覩畢原則古帝王將相之陵墓零星散亂大小以百計秦宮人臨流洗妝處杳不知何所惟水勢依舊東流回溯詩人流淚之日又隔千餘歲矣渡河約費四十餘分即抵咸陽城東朝宗門

## 叢談

# 小說叢談二

▲金聖嘆身後異事

國朝周亮工賴古堂尺牘新鈔載稱永仁與黃余部尺牘云周計百使君司李廣南讀才子書嘉聖嘆爲人遣使齎舟車之費往迎之聖嘆適有唐詩選未赴也然業已心許之越明年使君夢一人披髮跣足登身案上豪面而泣曰我聖嘆也使君晨起謂客曰聖嘆休矣遣使再至吳門始知使君夢中之夕即聖嘆絕命之辰也按此聖嘆身後之事世罕知者惟廣南不知何地廣字亦未識疑有誤

國朝宋長白柳亭詩話云金聖嘆旣死山左有官署召仙仙乃聖嘆判一詩云石頭城畔草芊芊多少愁人城下眠惟有金生眠不得雪霜堆裏聽啼鵑吳園次云

國朝章有謨景船齋雜記云金聖嘆前身爲杭州昭慶寺僧死後吾郡朱眉方夢聖嘆謂之曰吾前身乃僧也常遊戲愛河中故有是刦今脫矣當爲鄧尉山神

## 遊藝錄

# 撲克遊戲

轉錄

●撲克譜

第一章　說明（續）　（無聊）

賈克撲中之術欵關係甚大不可不詳細論之若開錯者於未換牌之前察覺已誤即可聲明其誤而退出惟所擲之安堆及開盤費皆須沒入公注不得取出若此時未有人隨入則其餘之人可循例開盤打完一若並無其事者惟公注中多沒一注開盤費故爲數較大耳若已有一人隨入則餘人可以打完此盤與未開錯時無異故遇賈克撲時（無論正式與進步）一切宜留意即自己已通過不開亦勿亂擲其牌以放棄其一切權利也今舉一例以明之設有甲乙丙丁戊五人依次坐定同打愛司撲甲應先開惟因一無所有宜告通過乙有一對三點丙有一對五點皆不能開丁以賈克一對誤開之甲乙與丙以爲丁至少有一對愛司不願與之抗衡故不俟戊隨入已將已牌擲於亂堆中戊亦一無所有惟手中有四張黑花一張紅方因有換得同花之希望故即繳費隨入而丁忽察覺錯誤宜告退出此時在局者祇有戊一人故雖一無所有亦得享有公注甲乙丙三人不得再拾所擲之牌以入局矣

# 少年圍棋

相先　吉田浩三　先番　小岸壯二　（續）

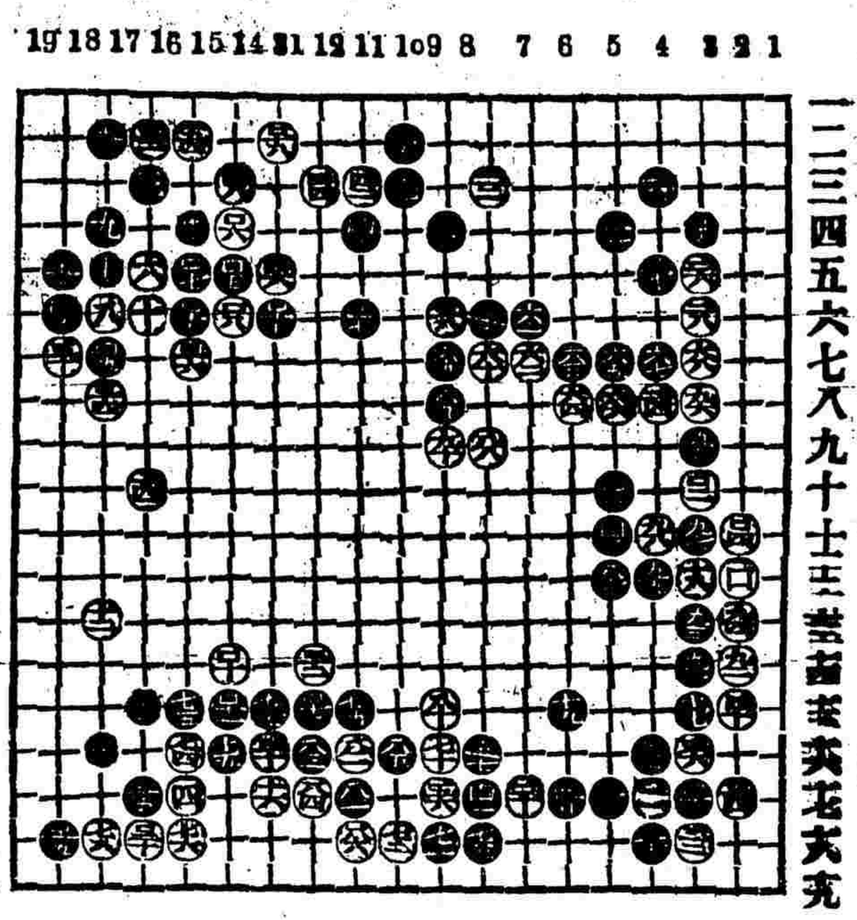

# 象棋殘局譜

聲勢相倚　紅先勝

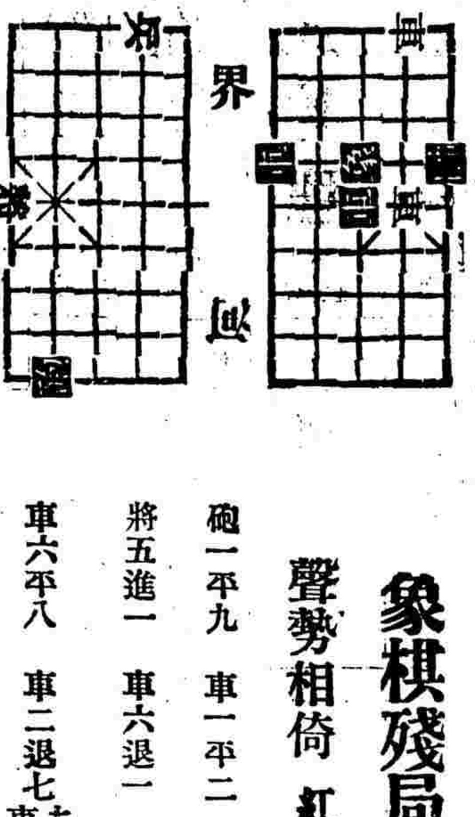

砲一平九　車一平二　車六進五
將五進一　車六退一　將五退一
車六平八　車二退七去車　車六進七

●圍棋歡迎投稿

海內圍棋高手如有愜心貴當之作願賜登敝報與同人共資欣賞者敝報無任歡迎手談之雅得報紙以代郵傳庶萬里知音不啻一堂角勝也

## 投稿俱樂部

●香葵嵌字詩鐘揭曉

値課者　賓叔香　郭蔭葵

一等二十二名　評定者　環綠軒主

一名　魏崇如
香象渡河宜佛偈　葵牛涉谿誦方言

二名　傅媛女士
香海詩人懷白傅　葵邱盟主設靑齊

三名　柳檣棲隱
香山集著唐長慶　葵野詞傳宋政和

四名　幸冰如
故垂香幕留烟篆　聊補葵邊聽雨聲

五名　楊雙漁
香車寶馬春風煖　葵扇簾牀夏日涼

六名　碧秋女士
香菱名著紅樓夢　葵石詩傳綠萼館

七名　鐵耕
香徑獨尋嗟越女　葵邱一會霸齊侯

八名　楊雙漁
香燕丁兒切利市　葵从癸字始終天

九名　魏牛仙
美人香草靈均感　名士葵花畢迪詩

十名　細柳村夫
靜坐香閨焚睡鴨　輕搖葵扇撲流螢

十一名　孤芳
香徑採芳懷彼美　葵邱創霸會諸侯

十二名　餞頌椒
香爐茗椀書齋靜　葵扇藤牀水閣涼

十三名　顧關階
百和香燭璠宮內　六合葵宜植禁中

十四名　陳冕甫
香壁芳名留白下　葵官花面入紅塵

十五名　幸濱漁
爐爇香檀烟裊裊　扇裁葵葉月團團

●通告一束

夢廬先生鑒走謝日通告引先生我佩哲身之狂一語重在上二字鄙意先生果是哲身何用我佩云云故張疑陣深望一解我惑也至於拾人牙慧走所深惡痛絕先生攻訐適中鄙懷何事隱語規勸紬繹鈞答未免南轅北轍矣倘希明教能示我住址以便直接尤盼（拜花簃主江）

邵伯同人均鑒徵題多花館選集印刷品業已分齎備索賜題佳什請限十八九兩日本報何如（小瑯環主江）

夢廬先生鑒鄙人不文未嘗在消閒錄投稿另有小瑯環館主者實非鄙人不敢掠美通告貴報既蒙認爲可行盛情足感（小瑯環主江）

中華民國三年二月一日(即甲寅年正月初七日)星期日第二千一百九十五號


# 陸軍部化驗批准第一總統牌精神丸

精血兩虧賴以治好

精神驟增出於岐黃家之自驗

中法大藥房主人惠鑒鄙人少多疾病體質素虛中年出任四川倍常勞苦兼受山嵐瘴氣以致百病皆生頭暈眼花腰痠腿軟母老子虛衰病之軀每一念及不覺淚涔涔而下矣客歲民國起義解任還鄉今春到申遍訪名醫叠加參苓毫無効驗余度此身無得佳境矣夏初友人來鎮詢我病驅幷說及　貴藥房發明精神丸功効素著類以治活者朋友中頗不乏人惟余之病尤于勞神過度精血兩虧非服此丸不可余初不信中西名醫束手無法獨精神丸能可治耶友人囑至再三姑應嘗試遣价至　貴藥房鎮分號購回一打照單試服一瓶後神氣較佳連服三瓶病已十好七八一打吃完神氣大佳步履亦較幼時更加迅速余刻仍每晚照服幷不間斷三妾業已成孕二四妾尙在兩坎之間從此勝前嗷嗷者天倫之樂皆　貴藥房之所賜也特具數字以揚仁風幷乞登入報章俾同病者速登彼岸也手勵並請　道安

王錫侯謹啓

精神丸　服　即能溫煖如常

中法大藥房主人偉鑒敬者鄙人本居商界今知醫者事因僕體羸弱不堪任市井之職故遂輟商迪學也於醫專志者初爲已體繼憐諸疾所以粗知岐黃之術畧識群藥之性今春在梓發起同志研究會去秋旅滬與同志組織醫學報並在閘北興辦貧民施醫室犧牲心血固爲公益計盡我醫界之義務不料勞勳過度自知後擾宿疾遂杜門里居閉室調理請兄馬元魁知余有疾且以僕爲知醫急贈我精神丸六瓶如法服之丸未告罄精神驟增飲食頓加果見病魔已去還我自由焉自愧庸淺乏術終不克應此也特此數語所以謝謝兄馬元魁之賜揄揚　貴藥房之仁風耳專此敬請　大安不一

李孟養謹啓

## 腦筋衰弱

此症由身體中不得充足之滋養故腦脊髓虧腦筋收縮遂有頭重頭痛耳鳴胸悶精神衰敗背脊痠痛諸疾發生服此丸內部即得其滋養精神奮興腦髓充足

## 精液耗竭

此症由生殖器發育不完備時妄行手淫或房事過度生育固然難望且全身虧枯遇有天寒四肢如冰神經尤易衰弱色癆潮熱必漸發生服此丸立見精力充足溫度增高雖遇極寒亦能溫煖如常且有多子延年之妙

## 血液污濁

此症由行血器呼吸器病而起以致腎部與膀胱孱弱故污濁之血日多而清潔之血日減遂成血虛血毒身虧之症此丸助血行壯呼吸保腎胃健膀胱服之立見新血增多飲食頓加顏紅身壯

## 風濕骨痛

此症由污濁之血毒停滯血管中散佈全身故骨痛風濕患無已時服此丸不特殺除血中毒質且能使其新潔之血驟增運行適度功效之偉即在此層

## 婦女痛經

婦女氣量多小好高之心太甚或由疑忌而成癆或因嫉姑而成疾以致氣血雙虧肝胃不和天癸不準白帶白淫由痛而血少由少而血乾潮熱眩暈神昏錯亂弱疾叢生服此丸立能通經活血開胃平肝經準不痛白帶卽止

上海三馬路 中法大藥房

價目 中瓶一元 每打十一元 大瓶五元 每打五十元



# 一瓶藥能增十磅新濃血

性滋養　味[illegible]美

補心血　補臟血　補腦血　補腎血　補精血　補肺血

清血毒　殺毒菌　強胃力　助呼吸

添精髓　健肺絡　平肝氣　和脾胃　定痛經　止白帶

保子宮　通血絡　助精液　壯筋骨

血力虧弱心腎腦肺無以滋養輕則發生頭暈目眩心驚肉跳重則舉步身搖枯瘦狀況顯於形色由是全身受血力之虧損肺部嬌嫩之支氣先受隱患呼吸亦爲之短促肺病漸成而乾咳癆空氣管發炎癆瘵成與發之迅速去之最難足見不從根治是無速愈之效尤有一種能食不能動能動不能食虛癆之疾亦本於血虧之來源人造自來血一藥對於上述之疾苦頗稱奇效者因其性質最爲滋潤肺部與腦並含有極強壯補血生精健胃之發身素故服一次有一次發生新血養身之特效服一瓶有一瓶發生十磅新濃血之宏功內部獲得特別之滋養氣順血和心血藥生胆汁常滿腦血充足髓亦完固五臟六腑筋骨皮毛無不得新鮮濃血之滋潤腎部自亦健全而濃血之力更強蓋全身不強絕無腎部獨強之理亦可斷言至肺癆之疾有傳染而發者有因精虧血虛而發者總而言之不外乎虛弱而來受傳染者虧弱在後自發生者虧弱在先二者皆不能脫出血虧腦衰心虛精虧之範圍然以人造自來血療治其根調其肺必能收根本上美滿之效果誠百發百中之強壯劑滋補品中之第一良藥也

價目 大瓶二元 每打二十元 小瓶一元二角 每打十二元

總發行五洲大藥房 上海四馬路老巡捕房對面

外埠來信須寫明甯波路口第一百十五號●本廳分設●南京花牌樓●杭州陳列所●天津北門獅子胡同忠成樓內



# 南洋勸業會頭等嘉獎 驥製半夏

邵郡以及各省各縣各公館各衙門道謝神驗之貨編裝訂成冊並將信函之鄙局圖記民局本章一律裝入伎倆但咳嗽多痰之症雖治愈者多矣久咳傷及肺管便覺呼吸不靈兼之痰爲賊之質閉塞清明之府遂傷虛火熾灼胃氣亦敗脾火繼衰腎水虧涸肝風上揚從此盜汗骨蒸元氣盡喪人賴氣血而生[illegible]驥製消痰全賴半夏善能止咳化痰順氣平喘運血液以培元滋腎水以固本能生一天一之水能療既損之金[illegible]之神驗[illegible]精其精液故能出奇制勝以少勝多若尋常之症只須一小匣立奏奇功雖至重至危之症[illegible]化學名家化驗如無珍[illegible]龍涎香化州橘紅等珍貴之品甘受重爵惠顧者認明

每料六大匣洋十三元二角　每匣[illegible]

前清農工商部獎照　[illegible]

上海益湯弄絲業會館後甯波路口五開間門面　驥雲氏總發行所啟

崔氏驥製消痰半夏乃驥雲氏與中外名醫再三研究嚴行試驗始敢出而問世自發行以來凡官界軍界商界學界紳界女界莫不同聲贊美[illegible]



# 中國通商銀行謹白

本銀行招集商股資本五百萬兩現已收足二百五十萬兩銀行開設上海[illegible]各處匯票押匯及押款凡有放存銀兩或半年長年存款一切交易無不周妥克己並自備高大洋棧一所貨物均可寄棧並可押用銀兩[illegible]格外公道[illegible]


# 滬上中西醫士一覽表

| 姓名 | 科別 | 住址 |
| --- | --- | --- |
| [illegible] | [illegible] | [illegible] |
| 西醫 [illegible]錦林 | 外科 皮膚病科 耳鼻咽喉 花柳病科 婦人科及男女 | 北河南路七號 |
| 西醫 丘達 | [illegible] | [illegible]里 |
| 中醫 [illegible] | [illegible] | [illegible] |
| 李頌伯 | 中醫內外科 | 甯波路[illegible] |
| 周雪樵 | 內外醫科 | 四馬路[illegible] |
| 李琳青 | 精理咽喉內外婦產 | 上午在南市寓王家嘴角前首午後寓五馬路棋盤街口生華堂紙號內 |
| [illegible] | [illegible] | [illegible] |
| 陸[illegible] | [illegible] | [illegible] |
| 王寄[illegible] | [illegible] | [illegible] |
| 丁[illegible] | [illegible] | [illegible] |
| 嚴子舟 | [illegible] | [illegible] |
| 于今醫家 | [illegible] | [illegible] |
| 陳[illegible] | [illegible] | [illegible] |
| [illegible]青 | [illegible] | [illegible] |

●中華民國三年二月一日（卽甲寅年正月初五日）星期日第二千一百九十三號●

# 時事新報增刊 時事彙報 第二號出版

大事記
紀錄一 外蒙自治始末記
紀錄二 西藏交涉始末記
紀錄三 二次革命後之對日交涉 （一）兗州事件 （二）漢口事件 （三）南京事件 （四）昌黎事件 （五）長春事件
紀錄四 外國人損失賠償案
紀錄五 民國二年國會史
專件 袁總統對於政治會議之演說 袁總統對於政治會議之訓詞 日本南滿鐵道經營史 林董氏外交札記
調查 中國外國債撮要
法令 知事任用暫行條例 知事試用暫行條例 知事任用暫行條例施行細則 知事試驗暫行條例施行細則 護軍使暫行條例 籌備巴拿馬賽會事務局章程 各省官銀錢行號監理官章程 修正各部官制通則案 修正外交部官制案 修正內務部官制案 修正財政部官制案 修正司法部官制案 修正教育部官制案 修正農商部官制案 修正交通部官制案 修正國務院秘書廳官制案 鹽稅條例 政治會議規則 地方行政講習所章程 修正律師暫行章程第七章 第八章 律師懲戒會暫行規則 知事獎勵條例 知事懲戒條例
敍任表
文藝一 明清之際史料 王皋事辨證 朱三太子事述
文藝二 悲慘之社會主義

## 又第一號尚有存書購者從速目錄如下

大事記
紀錄一 憲法潮流 第一節 憲法中重要問題之決定 第二節 先舉總統後定憲法之爭議 第三節 憲法草案之披露 第四節 總統與憲法會議之衝突
紀錄二 財政概觀 第一節 財政近況 第二節 實行減政 第三節 整理稅制 第四節 改革幣制 第五節 專借外債
紀錄三 鐵道經營 第一 洮南鐵路借款 第二 浦信鐵路借款 第三 廣重鐵路借款 第四 廣澳鐵路借款 第五 雲百鐵路借款 第六 歸成鐵路借款 第七 北滿鐵路建設權 第八 變正鐵路私約 第九 中國自營鐵路之一斑 第十 列強在中國之鐵路敷設權
萬國預算詳情 中國度量衡統一之先聲 巴拿馬運河告成 世界交通之大改革 西伯利亞之海壟 大總統就任宣言書 大政方針宣言書
國外要聞 克虜伯砲廠舞弊案 英國內部之分裂 法國海軍中之鴉片
專件 改省爲州一覽表 善後借款合同及其用途表 奧款合同
調查 西盟調查錄
敍任表
文藝 丁香花 閨秀詞話 悲慘之社會主義

總發行所上海時事新報館　經售處各省時事新報分館暨代派處

# 精圖 指印 愛情小說 閨秀之秘密日記 現已出版 本館發行

本書爲閨秀某校十九歲一年之日記書中隱微不備載而實偏重於愛情方面
## 三大特色 曰文字曰書法曰圖畫

情事離奇文筆尤新穎可喜使一般愛情不專與夫寒而慄也此文字之特色一

後圖各居半幅 本館記者錢生可君手寫行楷字跡流麗足供臨池之助此書法之特色二

二圖亦出自名手 書凡上下兩冊每頁前文後圖共一百三十餘圖 圖之意義具有意義得未曾有此圖畫之特色三

三五彩封面以及紙張印刷裝訂等不惜工本有客至此見之譽之爲美術品 兩冊定價大洋四角

●總發行所上海時事新報館　經售處各省時事新報分館暨代派處

# 神聖佛教救世大同教

本教於民國元年十二月在政府立案准予保護資助進行所有一切組織方法載在教章爲唯一之宗旨任求合有道德最慈善中外男女諸同胞拯救救化極貧賤極苦惱極痛苦諸無告男女同胞如兵燹監獄病院及社會之佈教無量寡孤獨殘廢盲啞之教養無論世界何國何政府首先注重國民之教養以民爲國之本民之善惡智愚強弱實國之興衰存亡所關諸同胞之無告者亦必先拯救之不施之甚者耶鳴呼良可恥也本教悲世傷民貧賤無教養者實不少同胞諸君子請來本部參觀

男女諸君子 法界寶昌路大有里口二百二十六號神聖佛教救世大同教事務所謹啓

# 新學會社印行 初等小學校用書

中華民國三年一月最新出版

| | | |
|---|---|---|
| 新編修身教科書 | 八冊 | 每冊對折實洋三分 |
| 新編修身教授法 | 八冊 | 每冊對折實洋七分 |
| 新編國文教科書 | 八冊 | 每冊對折實洋五分 |
| 新編國文教授法 | 八冊 | 每冊對折實洋一角三分 |
| 新編算術教科書 | 八冊 | 每冊對折實洋三分 |
| 新編算術教授法 | 八冊 | 每冊對折實洋五分 |

●總發行所上海棋盤街新學會社　●分發行所 北京琉璃廠 奉天鼓樓北 漢口後花樓 廣東雙門底 濟南后宰門 寧波日新街 新學會社　●總經售處 各省大書坊

# 億德洋行現銀專收珍珠

本行向在上海英大馬路四川路口惠羅公司隔壁十三號洋房三層樓上五號由升高梯上樓如蒙光顧格外優待 電話一千八百十二

# 通學新館 附設一年本業之英文夜館

通學報丙午丁未戊申合訂本英文程度每年三冊十六冊洋裝六元未訂五元一元五角已酉庚戌辛亥合訂本英文程度每年三十冊洋裝兩元未訂一元五角每冊洋兩角

英文捷徑 英文正音 華英國學文法 華英東方讀本 華英國民讀本 英文書翰 英漢會話 英文法教授法 每冊洋兩角

現設一年畢業之英文夜館以便日間有事者 學費每月三元 報名處本館 英租界四川路 法界白克路

# 年宴後之餘聞

新年宴會較多飲食均皆濃厚腸胃力薄者難於消化每致肝胃氣痛舊症復發因而惹起各種疾病乘機叢生矣胃不消化之症自覺食後飽悶惡心嘔吐容易動怒日間困倦夜難安睡眼目暈眩膽汁不生頭痛腰酸肝背脹痛肩背不舒等狀是也倘有微覺以上各種病狀切勿因循係胃不消化之症臨及也如果欲脫將來之累必先悉心調治蓋胃力薄弱須賴稠紅之新血運行方得強健可服天下馳名補血補腦之聖藥韋廉士大醫生紅色補丸乃是正道此奇妙之藥丸能推陳出新專治腸胃各症能使濁血化清故可去除瘋濕瘴癧皮膚各症血毒諸患能健肺部故可療治氣管發炎哮喘肺萎肺弱等症能壯精力故凡男子房事無能精力衰頹服之補力生精並治婦科各症月經不調一切婦女自知之症無不藥到病除〇此丸凡經售西藥者均有出售或直向上海四川路八十四號韋廉士醫生總藥局函購每一大洋一元五角每六大洋八元遠近郵費一概在內

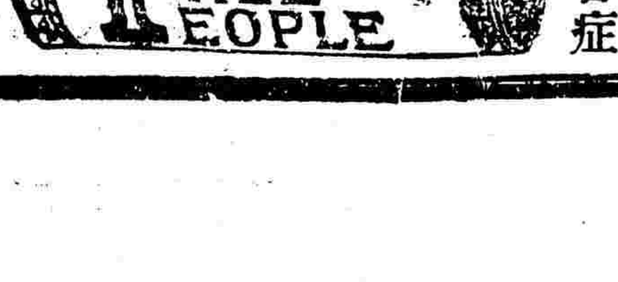


## 奉送贈品

凡購用韋廉士大醫生紅色補丸者可得十四種五彩顏色所印成之新月份牌一張并遊歷溯原小書一本只須在此證上貼有紅色補丸包皮上之兩頭藍色圓牌子二個送至上海四川路八十四號韋廉士醫生總藥局可也如果證券不貼此藍色圓牌子者只送小書一本不送月份牌矣

藍色牌子貼於此處　藍色牌子貼於此處

住址
姓名
此券從何報剪下亦請註明於後

# 五愈遺精金剛百鍊丸

祕藏經驗奇方一　成稱天下無雙　遠埠函購　郵局妥速
患有遺精　幸勿憂遺　服不效驗　包退包還

精者人身之精華也精固則壽精竭則亡關係何等鄭重世人凡患遺精者皆因思慮過度相火妄動或交合之際忍精不洩或濕熱蘊結心腎不交致及少年誤犯手淫思慮過勞致有精關不固夢遺滑精從此起矣明知精乃補子之本豈能任其常洩若不早治非但有礙嗣續且從此精神疲倦腰酸耳鳴目暗百病叢生甚至促及壽限欲設法求治苦無對症方藥本藥房家傳祕方坐茅蓬老僧所傳名曰金剛百鍊丸功能固精封髓活血健脾無論老幼咸宜經試驗百無一失欲衛精關堅固者

一九無論有夢無夢親能流精未交先洩以及精薄精滑等症此丸連服三日奇功立見能使生者幸勿觀望至貽後悔也◉每小盒洋一元每料一大盒洋四元◉另製第一靈驗遺精錬每服洋七角每服丸二料永遠絕根決無復發之理

總發行所 上海三馬路西首小花園斜對門鼎豐里口 錬雲大藥房

# 治咳化痰功同神藥

錬雲大藥房●祕製卅液靈膏●專治咳嗽痰喘●氣促嘔血等症●服後效若仙丹◎眞濟世之妙藥

人身百病再莫苦於咳嗽痰塞喘哮氣急之病本主人研究考察此種病由以得良方精製養津玉液膏第一神功出世二十餘年治愈之人不可思議市上牟利之徒相率效尤使患病者無從分辨玉石特此登報布告購者須認養津玉液膏功止咳補肺養津無異洞府瓊漿先天玉液專治男婦老幼諸般咳嗽無論痰火咳嗽臥咳嗽晨起咳嗽夜半咳嗽以及乾咳無痰氣急喘受寒咳嗽白痰風痰膿痰產後虛咳等症服之卽安康功用之速似水沃火頃刻立效其藥補肺降火不寒不溫無論男女老幼功效立見非但痰化咳止氣平喘定而且極重極危之症手百藥罔效一服此膏奇效立見連服一料其病永遠絕根誠普天下除痰止咳之聖藥也每料大洋四元〇此膏問世已久每日接各埠仕商謝函皆云消痰止咳異者神仙每料兩元〇起碼一元〇開設上海三馬路西首小花園斜對門鼎豐里口錬雲大藥房發兌

# 招買醫書處

民國成立以來風氣開通而我國西醫日漸頗多未聞我國有醫藥之名目本館醫書可以介紹至則尤感奚須請將價目務宜從廉背之名目本館數定好完善何家出售在何地點開一表交上海五馬路西公里純泰廠或直接郵寄來以便預備特此佈聞各寄號台鑒 四川渣州文廟街中華藥房啓

# 參茸珠朮 海狗腎汁壯陽廣嗣金丹

本發行所盡心血研製壯陽種子廣嗣金丹方用大山吉林人參一鹿茸虎筋海狗腎汁等品先從老年陽痿少年精竭之人一一試驗無不應出而世之年老陽弱少年損傷關係甚大不得不慎重至再也此丹專治老年陽痿之名累以及精竅不固見色流精未交先洩交而不久少年誤傷精之眞火衰氣血之虛寒腎經虛弱爲強各治愈者悉不堅洩而不射或少年誤犯手淫或後天戕伐太過以致腰痠腿軟耳目昏花精神恍惚等症服之極陽暖腎固精補陰益命門之眞火實

本洋二十八元老年陽痿服此金丹每錢售洋五元●上海盆湯弄絲業會館南首●廣香爐總發行所驥雲氏啓 杭州陳列所 天津北門

# 民國三年教授大改革

一切細則均載章程中如來校取當即奉贈 上海虹口海甯路三德里口

勝家縫紉女學校啓

中華民國三年二月一日（即甲寅年正月初七日）星期日第二千一百九十五號


# 高小中學適用英文書目

## 讀本類

- 共和國小高 英文讀本……紙面 四角　布面 五角
- 共和國中學 英文讀本……紙面 五角　布面 六角
- 教育部審定 共和國民英文讀本……卷首 一角二分　第一冊 二角　第二冊 二角半
- 教育部審定 中國英文讀本　卷首 一角　卷一 二角五分　卷二 四角　卷三 五角五分　卷四 一元　卷五 一元五角
- 商務印書館訂正 英文新讀本　卷一 硬布面 五角　軟布面 三角五分　卷二 硬布面 六角　軟布面 四角五分　卷三 軟布面 七角　卷四 軟布面 一元　卷五 硬布面 一元二角　卷六 硬布面 一元五角
- 訂正 新世紀英文讀本　卷首 二角五分　卷一 二角五分　卷二 三角　卷三 四角五分　卷四 五角　卷五 七角
- 中學英文教科書……七角
- 教育部審定 日用英語讀本……前編 四角　後編 三角
- 教育部審定 訂正 日用英語教授法……三角
- 英語易通……七角
- 英文格致讀本　卷一 七角　卷二 七角　卷三 九角　卷四 一元二角　卷五 一元
- 教育部審定 最新華英啟蒙集……一角二分
- 訂正 初級英語讀本　初集 二集 各二角　三集 四集 各三角
- 新法英語課本……第一集 四角　第二集 五角
- 新法英語課本教授法……第一集 三角

## 文學類

- 英文伊索寓言……六角
- 英文萃珍……一角五分
- 泰西五十軼事……六角
- 莎士比亞 威匿思商 附漢文釋義……六角
- 莎士比亞 麥克白傳 附漢文釋義……六角
- 撒克遜刼後英雄略 附漢文釋義……二元
- 威克斐牧師傳 附漢文釋義……一元
- 約翰孫行述 附漢文釋義……四角五分
- 莎氏樂府本事 附漢文釋義……一元
- 英美大家文匯 三冊……每冊八角
- 伊爾文見聞雜記 附漢文釋義……一元
- 阿狄生文報捃華 附漢文釋義……一元
- 魯濱孫飄流記 附漢文釋義……一元二角半

上海商務印書館發行

癸11



# 中學校及師範學校教科書

上海（四馬路廿六號）科學會編譯部出版

| 書名 | 冊數 | 編者姓名 | 定價 | 內容 |
|---|---|---|---|---|
| 中學適用 算術教科書 | 一冊 | 陳文 | 一元三角 對折六角五分 | 是書爲最通行之算術教科書出版以來共售十餘萬冊以我國學務之不發達中學學生人數之寡銷售已有此數其書之良否概可想見已二十版 |
| 查理斯密 小代數學 | 一冊 | 陳文 | 一元五角 對折七角五分 | 是書乃英國岡布理習大學教授會理斯密君所著早已風行歐美日本各國學生殆至人習其書近世歐美著述雖或新穎過之然求說理之顯立法之密舉例之精設題之有層次如本書者實不可復得故本書即稱爲世界第一善本亦無不可現已二十一版 |
| ◎注意 | | | | 本會爲辨別僞書起見特於陳文中學算術及小代數學二書所面封裏加蓋玻璃版印唐六如仿趙千里雪棧圖一幅（此圖印刷甚精其間字跡及山水人物約略可辨）并加蓋陳文印章如無此圖及印章即屬僞版（惟僞書模糊不可辨）者亦爲僞版一購者最宜注意 |
| 中等教育 幾何學 平面之部 | 一冊 | 何崇禮 | 一元 | 本書以日本長澤氏所著之幾何學教科書爲藍本而於心未安之處更參以已意簡者使詳繁者使約晦者使明缺者使完斟酌損益幾經營始克成帙於中學幾何學書中允稱善本現已十一版 |
| 中等教育 幾何學 立體之部 | 一冊 | 何崇禮 | 五角 | |
| 溫特渥斯 平面幾何學 | 一冊 | 馬君武 | 一元二角 | 是書爲美國數學專家溫特渥斯君所著溫氏所著已學書凡數十種而以幾何學爲最有名是書原本久通行吾國馬君譯筆極其精細平面凡五篇立體凡四篇適合中學及師範學校教科之用出書年餘現已三版 |
| 溫特渥斯 立體幾何學 | 一冊 | 馬君武 | 八角 | |
| 中等教科 平面三角法 | 一冊 | 陳文 | 六角 | 是書凡十章都百三十餘頁於三角法中敍述最爲得要現已通行各省教授諸君多能知其內容末附真數及對數表對數表用法語錄及備用公式尤便檢查之用現已十版 |
| 中等教科 新式物理學 | 一冊 | 陳文 | 一元八角 | 是書就中學程度提綱挈領而附以講義將有之學理悉載於書中要使教者易授而學者易明教材按之日程雖覺稍多然歐美教法皆擇要講授其餘令學者自閱故中學及師範用之最爲相宜現已九版 |
| 倫孫氏 中等化學 | 一冊 | 馬君武 | 一元二角 | 是書爲美國最通行之教科書日本中等化學早已自行著述然是書之和文本仍售二十餘版足見彼中用是書爲教科者亦復不少本會譯此蓋亦欲取法乎上云爾現已三版 |
| 普通教育 植物學 | 一冊 | 曾彥 | 五角 | 本書次序與時推移以期便於實驗並先記載普通植物使學者得基礎之知識然後概論關於植物諸事項全書僅百頁按之日程最爲適用現已三版 |
| 普通教育 動物學 | 一冊 | 曾彥 | 六角 | 本書記載先述高等動物依次遞降至原生動物而以最複雜之節足動物殿焉既便研究復合時令全書僅百五十頁按之日程最爲適用現已三版 |
| 普通教育 生理衛生學 | 一冊 | 曾彥 | 六角 | 本書記述簡明行文平易凡關於生理衛生重要之知識無不備具全書僅百二十頁適合中學及師範學校之用現已三版 |
| 中等博物教科 植物學 | 一冊 | 李天佐 | 一元五角 | 本書編首提綱下凡四編第一編植物形態學第二編植物解剖學第三編植物生理學第四編植物分類學條理詳明譯筆清顯圖畫精細印刷優美於植物書中允當首屈一指現已四版 |
| 中等博物教科 動物學 | 一冊 | 秦嗣宗 | 一元 | 本書凡二編第一編緒論及各論由高等動物而次第及於下等動物第二編通論專論動物之生活及進化全書百九十頁今頗適用現已四版 |
| 中等博物教科 礦物學 | 一冊 | 陳用光 | 六角 | 本書先以提綱標明大意初編特論形質次編通論學理三編進論岩石及地殼順序而進條分縷析按書教授學者無不了解全書百二十頁按之日程最爲適用現已四版 |
| 中等博物教科 生理衛生學 | 一冊 | 陳用光 | 九角 | 本書體例將人身分爲十系摘其要者詳爲講述且附以疾病源流及醫治方法而於衛生一項尤特別注意凡人生起居飲食衣服住處均一一指其利弊全書百九十頁足供百點鐘之用現已四版 |
| 美國呂特奇約翰著 生理衛生學 | 一冊 | 羅慶堂 | 一元二角 | 是書爲美國呂特奇約翰所著乃美國近日最通行之教科書書中習甚多足以啓發學生之知識行以來頗蒙學界稱許特譯之以供吾國中學及師範學校之用 |
| 普通教育 地文學 | 一冊 | 曾彥 | 一元 | 本書以日本山上萬次郎所著之統合地文學爲藍本其關於中國地文各項更搜羅各種雜誌編輯而成圖畫優美印刷精細乃其餘事現已再版 |

◎注意　本會出版之圖書目錄裝釘成冊如蒙函索當即寄贈

上海四馬路十六號科學會編譯部啓



# 延年人壽保險公司賠款迅速

司可實敢靠信義允字用特登報以誌謝忱

先夫□□□君於上年四月間在延年公司投保千兩不幸於上月初病故該公司照數賠償毫無留難足見該公司…

方氏啓



# 橫濱正金銀行告白

謹啓者本行資本金洋四千八百萬元公積金洋一千八百五十萬元本行設在東京橫濱分行設在英京倫敦法國里昂美國紐約舊金山爪哇印度孟買大阪神戶長崎以及中國上海漢口北京天津大連旅順牛莊遼陽奉天鐵嶺長春哈爾濱安東香港等名都大邑均有交通商辦銀行一切交易無不誠應接素蒙中國商稱道如存欠逐日往來息二厘定期一年或六個月期或三個月其期官息均隨時面議定其餘匯票匯現等款格外克己倘蒙賜顧請至本行面議可也



# 請驗礦質者鑒

鄙人因憤中國礦務之不能振興故願盡義務代各省礦主試驗礦石以期鼓吹進行不意近來各處寄來礦石非碎末即無地名是以無從考察原由試與不試等反徒耗時日今特擬就辦法四條節省費用兔徒勞無益凡各省礦主有欲將礦石託鄙人代爲試驗者務請照以下所開之四條辦理一寄來礦石若無礦山地名不代爲試驗二來礦石若非一塊而分量又不足一磅重者不代爲試驗三寄來礦石已經提煉過者不代爲試驗四寄來礦石若不附寄郵票一角三分以作覆函之用不代爲試驗

住址上海寶興路廣吉里五百六十七號

童璧成謹啓